



CHILE LO HACEMOS TODOS

INDAP REGION DEL MAULE
DPTO.FOMENTO

Nº Interno: W72782

Indap
Prodesal

I. MUNICIPALIDAD DE RETIRO	
MINUTA 481	FECHA 09 JUL 2018
HORA 13:30	MEDIO 2/M
OFICINA DE PARTES	

APRUEBA CARTA ANEXA PARA LA REASIGNACION ANUAL DE RECURSOS AL PROGRAMA PRODESAL Y OTRAS MODIFICACIONES, CONVENIO PARA LA EJECUCIÓN DEL PROGRAMA DE DESARROLLO LOCAL (PRODESAL) RETIRO

07002018

TALCA, 27 de Junio de 2018

RESOLUCION EXENTA Nº 091631 VISTOS: La Ley Nº 18.910 Orgánica de INDAP y sus modificaciones; la Resolución Nº 1600/08 de la Contraloría General de la República; la Resolución Exenta Nº006845 de fecha 29 de Enero de 2018 que Aprueba Las Normas Técnicas y Procedimientos Operativos del Programa de Desarrollo Local y Resolución Exenta RA Nº 1664282018 del 18 de abril de 2018.

CONSIDERANDO:

1. Que, se ha acreditado el cumplimiento de los requisitos señalados en el Capítulo II. Modo Operativo. Punto 6 letra d) sobre Renovación de Convenio o Contrato de las Normas Técnicas y Procedimientos Operativos aprobadas por Resolución Nº185462 del 29 de Diciembre de 2017.
2. Que, es necesario reasignar recursos para el Convenio con la I. Municipalidad de Retiro para la ejecución del Programa de Desarrollo Local (PRODESAL), en beneficio de los usuarios de INDAP.
3. Que, por Resolución Exenta Nº006845 de fecha 29 de Enero de 2018, se asignó Presupuesto del Programa de Desarrollo de Acción Local.
4. Que, de acuerdo al principio de retroactividad establecido en el artículo 52 de la Ley Nº19.880, que establece Bases de los Procedimientos Administrativos que rigen los actos de los órganos de la administración del Estado, los actos administrativos no tendrán efectos retroactivos, salvo cuando produzcan consecuencias favorables para los interesados y no lesionen derechos de terceros. En este caso para favorecer a los usuarios del Programa, se les ha entregado el servicio en forma continua; por lo que se pagará la totalidad de los honorarios de los integrantes del equipo técnico correspondientes a los meses transcurridos entre el término de la vigencia del año anterior y la fecha de la firma del presente Convenio, teniendo en consideración que este pago retroactivo se aplicará solo a los miembros del equipo técnico que hayan desempeñado continuamente sus funciones en el periodo mencionado.

le

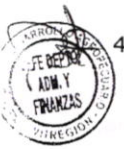

RESUELVO:

- 1.- APRUEBASE, el Carta Anexa Convenio para la Ejecución del Programa de Desarrollo Local, suscrito con fecha **02 de mayo de 2018** con la Municipalidad de Retiro, cuyo texto es del siguiente tenor:



CARTA ANEXA PARA LA REASIGNACION ANUAL DE RECURSOS AL PROGRAMA PRODESAL Y OTRAS MODIFICACIONES CONVENIO PARA LA EJECUCIÓN DEL PROGRAMA DE DESARROLLO LOCAL (PRODESAL) RETIRO

REGIÓN MAULE – COMUNA RETIRO

INSTITUTO DE DESARROLLO AGROPECUARIO INDAP

Handwritten mark

ENTIDAD EJECUTORA I. MUNICIPALIDAD DE RETIRO

En **Talca**, a **02 de Mayo de 2018**, entre el Instituto de Desarrollo Agropecuario, representado por el Director Regional (s), Don **JOSE VELASQUEZ GODOY**, RUT N° **6.159.610-0**, ambos domiciliados para estos efectos, en calle **San Pablo 785, Talca**, en adelante INDAP, y la Entidad Ejecutora **I. Municipalidad de RETIRO**, RUT N° **69.130.800-6**, representada por Don **RODRIGO RAMIREZ PARRA**, RUT N° **11.458.844-k**, ambos domiciliados para estos efectos en **Calle Errazuriz N° 240**, de la ciudad de **RETIRO**, en adelante la Entidad Ejecutora, vienen a suscribir la siguiente Carta anexa:

CONSIDERANDO

1. Que, con fecha 02 de Mayo de 2016 se suscribió un Convenio de colaboración entre INDAP y la Entidad Ejecutora I. Municipalidad de Retiro, para la ejecución del Programa PRODESAL durante la temporada 2016-2020, aprobado por Resolución Exenta N° 088422 de fecha 14 de Junio de 2016 y modificada por Resolución Exenta N° 110802 de fecha 13 de Julio de 2016.
2. Que dicha ejecución del Programa PRODESAL fue evaluada positivamente por INDAP, según consta en el documento de evaluación de la ejecución del Programa, en lo correspondiente.
3. Que persiste el interés de los usuarios involucrados, por continuar con el Programa PRODESAL y/o que existe demanda de potenciales usuarios por acceder al referido Programa, según consta en los registros que para estos efectos ha habilitado INDAP.
4. Que el Director Regional de INDAP ha asignado incentivos de Asesoría Técnica a la Unidad Operativa Comunal ubicada en la comuna de Retiro, mediante la Resolución Exenta N° 06845 de fecha 29-01-2018, contemplada en este Programa y de acuerdo a la disponibilidad presupuestaria con que cuenta INDAP.
5. Que, la Entidad Ejecutora I. Municipalidad de Retiro, ha presentado a INDAP una Carta de Manifestación de Interés y Compromiso ratificando su voluntad de continuar ejecutando el Programa PRODESAL y su compromiso de aportes monetarios y no monetarios para la temporada 2018-2019.
6. Que la Entidad Ejecutora no presenta obligaciones pendientes con INDAP, de ninguna naturaleza.
7. Que la Entidad Ejecutora ha sido bien evaluada por INDAP como Entidad Ejecutora del Programa.
8. Que, el Convenio vigente establece, en su Clausula N° 7, sobre "Vigencia del Convenio" que la reasignación será anual teniendo en consideración la disponibilidad presupuestaria con que cuenta INDAP, identificando las comunas, los montos, asignaciones presupuestarias involucradas y las exigencias dispuestas en las Normas Técnicas y Procedimientos Operativos del Programa, vigentes.
9. Que, además de dar continuidad a la ejecución del Programa, se requiere adecuar el Convenio anteriormente individualizado atendiendo las modificaciones a las Normas Técnicas y Procedimientos aprobadas por Resolución N° 98584 de fecha 07 de julio 2015.
10. Que, existe disponibilidad de presupuesto asignado para celebrar la siguiente Carta Anexa:

CARTA ANEXA PARA LA REASIGNACION ANUAL DE RECURSOS AL PROGRAMA PRODESAL Y OTRAS MODIFICACIONES AL CONVENIO PARA LA EJECUCIÓN DEL PROGRAMA DE DESARROLLO LOCAL "PRODESAL" TEMPORADA 2018-2019:

PRIMERO: Antecedentes

Con fecha 02 de Mayo del año 2016 se firmó un Convenio por 4 años entre INDAP y la Entidad Ejecutora I. Municipalidad de Retiro para la ejecución del Programa PRODESAL, aprobado por Resolución Exenta N° 088422 de fecha 14 de Junio de 2016 y modificada por Resolución Exenta N° 110802 de fecha 13 de Julio de 2016.

SEGUNDO: Continuidad de Funcionamiento del Convenio

Que los motivos que hacen necesaria la continuidad de la ejecución de este Convenio se fundamentan en las actividades contempladas en la cláusula TERCERA Y CUARTA del "Convenio para la ejecución del Programa de Desarrollo Local", aprobado por Resolución Exenta N° 088422 de fecha 14 de Junio de 2016 y modificada por Resolución Exenta N° 110802 de fecha 13 de Julio de 2016.

TERCERO: Reasignación de Recursos

La Cláusula 7ª de Vigencia del Convenio, señala que se requiere reasignar anualmente los incentivos, mediante la suscripción de una Carta Anexa entre las partes, con el fin de reasignar anualmente los recursos y otras modificaciones, según se detalla a continuación.

CUARTO: Obligaciones de INDAP



1º. Aportar la suma de \$ **115.048.122.-** destinada a financiar honorarios y bono de movilización del Equipo de extensión y gastos de la Mesa de Coordinación, asociados a la(s) Unidad(es) Operativa(s) que más abajo se identifica(n), para el periodo señalado, de acuerdo a lo indicado en las Normas Técnicas del PRODESAL, cuyo desglose es el siguiente:

Nombre Unidad Operativa	Nº Usuarios	Monto (\$)
Prodesal_2016_7_Area_Parral_Retiro_1	475	\$ 115.048.122
TOTAL		\$ 115.048.122

2º. En relación a los recursos consignados como bono de movilización, en casos excepcionales y fundados, contra solicitud de la Municipalidad al Director Regional, se podrá eliminar el pago separado del bono de movilización, incrementándose el honorario respectivo del Equipo de Extensión en el mismo monto. En ese caso se deberá explicitar en los contratos de los Equipos de Extensión que se les contrata con movilización, estando obligados éstos a solventar los gastos de traslado.



QUINTO: Obligaciones de la Entidad Ejecutora

1.- Aportar la suma de \$ **17.257.218.-**, según consta en la Carta de Manifestación de Interés y Compromiso, para contribuir a financiar el Programa, de acuerdo a lo establecido en las Normas Técnicas del PRODESAL, cuyo desglose por Unidad Operativa es el siguiente:

Nombre Unidad Operativa	Nº Usuarios	Monto total (\$)
Prodesal_2016_7_Area_Parral_Retiro_1	475	\$ 115.048.122
TOTAL		\$ 115.048.122

2.- Ejecutar la totalidad de los aportes monetarios de la Entidad Ejecutora, señalados en el cuadro precedente, como se describe referencialmente en el siguiente cuadro:

X

Servicios complementarios (\$)	Gastos Generales (\$)	Complemento honorario (\$)	Complemento movilización (\$)	Otros Servicios complementarios	Monto Total U.O. (\$)
\$10.354.331	\$1.150.481	\$5.752.406			\$17.257.218

Estos aportes monetarios deberán ser puestos a disposición en forma oportuna, por parte de la Entidad Ejecutora, de modo de permitir la realización de las capacitaciones y acciones formativas según cronograma definido en el Plan de Trabajo Anual, aprobado por INDAP y deberán estar ejecutados antes del término de la presente temporada 2018-2019.

3.- Ejecutar los recursos transferidos por INDAP según lo descrito referencialmente en el siguiente cuadro:

Honorarios Equipo Técnico (\$)	Movilización Equipo Técnico (\$)	Mesa de Coordinación (\$)	Monto Total Unidad Operativa (\$)
\$98.356.944	\$16.324.512	\$366.666	\$115.048.122

4.- Ejecutar en su totalidad los saldos pendientes del aporte de la Entidad Ejecutora, que constan en el informe financiero final de la Entidad Ejecutora, en capacitaciones y acciones formativas o en otros fines establecidos de común acuerdo con INDAP, que contribuyan al buen funcionamiento del mismo, durante los 8 meses posteriores a la firma de la presente Carta Anexa, cuyo desglose es el siguiente:

Nombre Unidad Operativa	Nº Usuarios	Monto (\$)
Prodesal_2016_7_Area_Parral_Retiro_1	475	
TOTAL		

SEXTO: Aporte de INDAP

El aporte de INDAP se transferirá a través de las siguientes cuotas anuales y previo cumplimiento de los requisitos que se indican a continuación:

Para la Cuota N° 1:

CUOTA N°1: correspondiente a **\$76.454.304** al aporte de INDAP destinado a honorarios y movilización del Equipo Técnico, más un monto de **\$ 366.666** para financiar los gastos de la Mesa de Coordinación.

Los requisitos para el pago de esta cuota serán:

- La total tramitación de la Resolución Exenta que aprueba la presente Carta Anexa.
- Presentación de los contratos de los Equipos de Extensión que a la fecha haya suscrito la Municipalidad o Entidad Ejecutora, cuya copia deberá enviar la Entidad Ejecutora a la Agencia de Área de INDAP Parral, preferentemente escaneada.
- Actualización de los Panes de Mediano Plazo, en la Plataforma informática del Plan de Mediano Plazo, cuando corresponda.
- Presentación del Plan de Trabajo Anual que comprenda el Periodo Mayo 2018-Abril 2019, en la plataforma informática del Plan de Trabajo Anual.
- Actualización de antecedentes de la Entidad Ejecutora, Contraparte Municipal e integrantes del Equipo Técnico en la Plataforma de Asesorías.

Para la Cuota N° 2:

CUOTA N° 2: correspondiente a **\$38.227.152.-** del aporte de INDAP.

Los requisitos para el pago de esta cuota serán:

- Presentación y aprobación de los Informes Financieros mensuales del periodo.
- Presentación y aprobación de los Informes Técnicos de avance mensuales del periodo.
- Aprobación Plan de Trabajo Anual periodo Mayo 2018 - Abril 2019, en Plataforma Informática.
- Ejecución del 100% de Saldos pendientes de ejecución del Aporte Municipal periodo 2017-2018, si los hubiere.

Esta documentación debe entregarse a más tardar el día 15 de Enero de 2019 y su pago se realizará a más tardar 5 días hábiles después de su entrega.

SEPTIMO: Reintegro de fondos

Los recursos que con cargo a esta Carta Anexa, no hayan sido ejecutados, rendidos y/o hayan sido rechazados por INDAP, al 30 de abril del 2019, deberán ser reintegrados a INDAP a más tardar el 15 de mayo del 2019, en la cuenta corriente que se indique.

OCTAVA: Vigencia

Que la vigencia del presente Instrumento, debe extenderse hasta la total aprobación de la rendición de cuentas o de la total restitución de los saldos no ejecutados, no rendidos u observados en la presente Carta Anexa, fecha que no podrá exceder del 30 de abril de 2019.

NOVENO:

Todo lo no modificado por el presente instrumento, se mantiene plenamente vigente lo establecido en el Convenio temporada 2016-2020 celebrado con fecha 02 de mayo de 2016, aprobado por Resolución N° 088422 de fecha 14 de Junio de 2016 y modificada por Resolución Exenta N° 110802 de fecha 13 de Julio de 2016.

DECIMO:

La facultad del Director Regional de INDAP para suscribir el presente Anexo de Convenio, consta en el artículo 6° del artículo 1° de la Ley 18.910 y sus modificaciones, y su personería en la Resolución Exenta RA N° 166/428/2018 de fecha 18 de Abril del 2018 de la Dirección Nacional.

La personería del representante legal de la Entidad Ejecutora consta en Decreto Alcaldicio N°1.488 del 06-12-2016.

Se firma la presente Carta Anexa en dos ejemplares de idéntico tenor y data, quedando uno en poder de la Entidad Ejecutora y uno en poder de la Dirección Regional de INDAP.



RODRIGO RAMIREZ PARRA
REPRESENTANTE LEGAL
ENTIDAD EJECUTORA DE
RETIRO

JOSE VELASQUEZ GODOY
DIRECTOR (s)
INDAP REGION DE MAULE

NOMINA DE USUARIOS CARTA ANEXA

N°	Rut	Apellidos	Nombres
1	3.277.207-2	IGLESIAS MORALES	NELLY DE JESUS
2	3.278.267-1	BUSTAMANTE ORTEGA	EUGENIO ANTONIO
3	3.880.721-8	LILLO BAHAMONDEZ	JULIO CESAR
4	3.906.177-5	PONCE MOYA	JUAN BAUTISTA
5	3.940.687-K	PAREDES GARCIA	RAUL ANTONIO
6	3.963.759-6	ARELLANO GUTIERREZ	LUIS ENRIQUE
7	4.113.509-3	GARCIA REYES	RAUL
8	4.312.937-6	MENA BRAVO	JOSE OCTAVIO
9	4.318.060-6	CASTILLO CARRASCO	RENE DEL CARMEN
10	4.322.617-7	LASTRA VILLALOBOS	RAMIRO
11	4.327.608-5	VERGARA ALARCON	SERGIO ANTONIO
12	4.350.552-1	SOTO VALDES	ELENA DEL CARMEN
13	4.423.223-5	VALVERDE ALFARO	OSCAR
14	4.479.404-7	ORTIZ ORTEGA	LUIS AURELIO
15	4.479.406-3	GONZALEZ GUTIERREZ	BERNARDO ANTONIO
16	4.494.568-1	ZUNIGA ALFARO	LUIS GUILLERMO
17	4.560.335-0	FUENTES ZUNIGA	OMAR DEL ROSARIO
18	4.560.336-9	CONCHA URRRA	JOSE MANUEL
19	4.637.640-4	ARAVENA LASTRA	OMAR ANTONIO
20	4.683.126-8	RIVERA ETCHEVERS	MARIA CECILIA
21	4.725.527-9	FUENTES SEPULVEDA	HUGO ATILIO
22	4.802.827-6	INOSTROZA CANDIA	ANSELMO DEL CARMEN
23	4.830.685-3	CARRASCO CERDA	LUIS ULDARICIO
24	4.866.654-K	ESPINOZA CONTRERAS	EVARISTO ANTONIO
25	4.931.537-6	VALLEJOS VALLEJOS	MARGARITA DEL CARMEN
26	4.979.362-6	ORTEGA ORTEGA	ROSA MAGDALENA
27	5.015.818-7	CERNA HERNANDEZ	JOSE
28	5.045.743-5	OSSES RIVERA	RAUL DEL CARMEN
29	5.062.656-3	CARRASCO CERDA	MARIO ENRIQUE
30	5.064.846-K	LASTRA SALDIAS	HUGO ANTONIO
31	5.133.442-6	PRADO PASTENE	NICANOR
32	5.183.683-9	LÓPEZ VÁSQUEZ	RENÉ ANTONIO
33	5.185.195-1	VILLAGRA VILLAGRA	ELSO ERASMO
34	5.187.845-0	MORALES BUSTAMANTE	MANUEL ANTONIO
35	5.218.025-2	VIZCARRA MELLA	GERARDO ANTONIO
36	5.233.982-0	ALARCON ALVIAL	MARIA BERTA
37	5.251.314-6	VASQUEZ MAUREIRA	JUAN SEGUNDO
38	5.259.727-7	FLORES CASTRO	IVAN SIGISFREDO
39	5.295.666-8	MONROY FUENTES	SAMUEL EDUARDO
40	5.351.421-9	SALAZAR PARRA	JOSE LEONARDO
41	5.423.406-6	MEDEL HERNANDEZ	MANUEL TOMAS
42	5.458.543-8	ABURTO OLAVE	NEFTALI DEL ROSARIO
43	5.464.054-4	VALLEJOS ARAYA	ANTONIA R.
44	5.469.957-3	CHANDIA VILCHES	EDUARDO ENRIQUE
45	5.470.293-0	ESCANILLA FUENTES	GASTON ESTEBAN
46	5.568.718-8	GONZALEZ GUTIERREZ	ELADIO ANTONIO
47	5.607.227-6	BARRA LEIVA	HERNALDO HERIBERTO

48	5.613.762-9	HERNANDEZ BUSTAMANTE	SERGIO ENRIQUE
49	5.629.671-9	OÑATE FUENTES	MARTA ELENA
50	5.640.478-3	PALMA PALMA	RAUL ANTONIO
51	5.648.303-9	REYES VILLALOBOS	FRANCISCO
52	5.654.402-K	OSSES RIVERA	ERNESTINA ROSA
53	5.698.657-K	URRUTIA CIFUENTES	JULIA DE LAS MERCEDES
54	5.722.008-2	GUZMAN BRAVO	AMALIA ROSA
55	5.725.302-9	PARADA JARA	LUIS FERNANDO
56	5.737.997-9	PULGAR AGURTO	CLAUDIO ANTONIO
57	5.738.878-1	DE LA JARA SUAZO	LILIANA INES
58	5.757.795-9	ALARCON JARA	MANUEL SEGUNDO
59	5.774.733-1	ZUNIGA GONZALEZ	ADRIAN DEL CARMEN
60	5.798.176-8	FARIAS GUTIERREZ	MELANIA
61	5.820.937-6	SOTO SALDAÑA	MARIO DEL CARMEN
62	5.843.879-0	MOYA ESPINACE	JOSE RAUL
63	5.903.386-7	VILLALOBOS MAUREIRA	LUIS A.
64	5.912.511-7	GONZALEZ MORALES	DOMINGO
65	5.922.927-3	ULLOA HERNANDEZ	CLOTILDE DEL CARMEN
66	5.966.542-1	HERNANDEZ CISTERNAS	EDUVINO ANTONIO
67	5.974.197-7	SALDIAS SALDIAS	EUFEMIO ANTONIO
68	6.012.508-2	TORRES VILLARROEL	JOSE CUPERTINO
69	6.046.914-8	YAÑEZ VILLAR	CELIA ROSA
70	6.073.432-1	MENDEZ FAUNDEZ	MARGARITA TEGUALDA
71	6.075.658-9	CONCHA URRRA	DOMINGO ANTONIO
72	6.096.011-9	MENDEZ COFRE	ANA LUISA
73	6.096.013-5	HERNANDEZ MAUREIRA	MARGARITA INES
74	6.096.573-0	NEIRA ARAVENA	IRIS DEL CARMEN
75	6.154.572-7	MUNOZ CISTERNA	LUIS ESTEBAN
76	6.167.494-2	SEPULVEDA RIVERA	GABRIEL ENRIQUE
77	6.183.177-0	VASQUEZ VASQUEZ	MARGARITA DEL CARMEN
78	6.186.641-8	GUTIERREZ HERNÁNDEZ	ROBERTO ANTONIO
79	6.187.796-7	VILLEGAS VILLEGAS	RAMON HERNAN
80	6.292.771-2	SEPULVEDA SEPULVEDA	MANUEL ENRIQUE
81	6.300.982-2	SOTO SEPULVEDA	JULIO ENRIQUE
82	6.314.684-6	CUEVAS VASQUEZ	JUANA LUISA
83	6.317.766-0	SALAZAR PARRA	SALOMON DEL CARMEN
84	6.320.258-4	VILLAGRA VASQUEZ	GALVARINO ANTONIO
85	6.331.129-4	PALMA PADILLA	ANGELINA DE LAS MERCEDES
86	6.336.354-5	ARAVENA CARRASCO	ENRIQUE DEL CARMEN
87	6.358.953-5	MUÑOZ MUÑOZ	OSCAR ANTONIO
88	6.421.600-7	CASTILLO SANCHEZ	OMAR ALADINO
89	6.454.466-7	CONCHA URRRA	VICTOR MODESTO
90	6.464.471-8	ESPINOZA CONTRERAS	MANUEL ANTONIO
91	6.465.137-4	MUÑOZ PARDO	ROSA MARGARITA
92	6.466.885-4	OLAVE MARDONES	JOSE TULIO
93	6.505.989-4	NEIRA ARAVENA	LUZ ELENA
94	6.514.512-K	ALARCON VALENZUELA	PATRICIA EDITH
95	6.522.261-2	LILLO CISTERNAS	JOSE ESTORGIO
96	6.524.694-5	BUSTAMANTE ALARCON	GLORIA
97	6.531.187-9	CASTILLO CONTRERAS	SERVANDO ANTONIO
98	6.561.880-K	MELLA NORAMBUENA	EDUVIGIS DE LAS MERCEDES
99	6.562.069-3	GONZALEZ ABARZUA	JOSE IGNACIO
100	6.584.490-7	SOTO ROJAS	JOSE IGNACIO

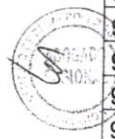

P

101	6.584.491-5	NAVARRETE MAUREIRA	JOSE LEONIDES ANTONIO
102	6.606.671-1	GARRIDO VALLEJOS	EDUARDO DEL TRANSITO
103	6.628.284-8	CASTILLO VALENCIA	MARIA MARGARITA
104	6.635.250-1	VASQUEZ FUENTES	DESILDA DE LAS MERCEDES
105	6.675.572-K	FUENTEALBA PARRA	DOMINGO ANTONIO
106	6.678.136-4	AGURTO SEPULVEDA	OTILIA DEL CARMEN
107	6.685.776-K	RETAMAL URRUTIA	CUSTODIA DEL CARMEN
108	6.687.338-2	URRA ESCOBAR	MARIA ESTELA
109	6.763.884-0	GONZALEZ HERNANDEZ	MARIA HORTENSIA
110	6.821.934-5	LÓPEZ VÁSQUEZ	RAMÓN ORLANDO
111	6.831.283-3	LOPEZ TAPIA	RAUL DEL TRANSITO
112	6.848.471-5	CARRILLO MENDEZ	SONIA ROSA ESTER
113	6.889.370-4	HIDALGO FUENTES	ROSA ELENA
114	6.896.262-5	HIDALGO GUZMAN	ELVIRA ROSA
115	6.903.715-1	FLORES CASTRO	GENOVEVA DE LAS MERCEDES
116	6.916.294-0	INOSTROZA LÓPEZ	FERMÍN ANTONIO
117	6.940.520-7	FAUNDES ALFARO	SANTIAGO EMILIO
118	6.946.918-3	PEDRERO AVILA	LUIS OSVALDO
119	6.993.082-4	RAMOS JORQUERA	MARIA LUISA
120	7.089.485-8	VASQUEZ ZENTENO	JAIME DEL CARMEN
121	7.114.292-2	GUTIERREZ HERNANDEZ	MARIA ANGELICA
122	7.128.901-K	HERNANDEZ VALVERDE	JOSE VALERIANO
123	7.153.692-0	ALVAREZ PEREZ	ALFONSO ANTONIO
124	7.216.821-6	SOTO SEPULVEDA	JUAN LEOPOLDO
125	7.227.381-8	OLAVE MOLL	MILTON
126	7.246.714-0	JAI DAR ESCOBAR	GOLDA DEL CARMEN
127	7.248.241-7	JARA CHANDIA	SONIA DE LAS MERCEDES
128	7.257.604-7	CARRASCO FUENTES	EVA CRISTINA
129	7.261.536-0	VALDES URRUTIA	MARIA LEONTINA
130	7.262.385-1	GONZALEZ ABARZUA	SILVIA LORENZA
131	7.262.997-3	MOYA COFRE	MARIA A.
132	7.276.544-3	ORTEGA HERNANDEZ	TEODORO
133	7.320.049-0	CONTRERAS GONZALEZ	LUIS FERNANDO
134	7.320.341-4	VALDES BUSTAMANTE	CARLOS ANTONIO
135	7.341.887-9	INOSTROZA LOPEZ	JUANA CRUZ
136	7.373.699-4	FUENTES GONZALEZ	JUANA MARIA
137	7.375.356-2	ALFARO ORTEGA	ELVIA DEL CARMEN
138	7.375.613-8	GONZALEZ BARROS	MARIA CECILIA
139	7.397.715-0	LILLO BAHAMONDES	JOSÉ TEÓFILO
140	7.400.363-K	ALARCÓN VALENZUELA	EUGENIO ANTONIO
141	7.408.429-K	URRA VALLEJOS	VICTOR FERNANDO
142	7.451.651-3	TAPIA GONZALEZ	MARCELINA DEL CARMEN
143	7.452.976-3	JARA GUTIERREZ	VIRGINIA DE LAS MERCEDES
144	7.539.192-7	ASCENCIO GOMEZ	ALICIA DEL CARMEN
145	7.545.525-9	OSSES NAVARRETE	CECILIA DEL PILAR
146	7.567.400-7	ORTEGA MORALES	GUILLERMINA DEL CARMEN
147	7.599.305-6	BASCUÑAN URRUTIA	DOMINGO ANTONIO
148	7.603.784-1	ORTIZ ORTEGA	ANA ALICIA
149	7.608.087-9	BUSTAMANTE IGLESIAS	CRISTINA ALICIA
150	7.703.804-3	CONTRERAS SOTO	MARINA DE LOS ANGELES
151	7.713.329-1	GUTIERREZ HERNANDEZ	DOMITILA DEL CARNMEN
152	7.717.742-6	MONROY FUENTES	SERGIO EDUARDO
153	7.719.190-9	VERGARA SEPULVEDA	OSCAR DEL CARMEN

154	7.721.746-0	LABRIN MARTINEZ	MARIA ANGELA
155	7.751.859-2	VILLARROEL URRRA	HIPOLITO ANTONIO
156	7.759.414-0	MUÑOZ YAÑEZ	ROSA AUDILIA
157	7.764.309-5	GONZALEZ ABARZUA	JOSE MANUEL
158	7.790.400-K	GALVEZ RIVERA	JUANA ROSA
159	7.795.106-7	BARRA HERNANDEZ	JOSE EDELMIRO
160	7.798.196-9	FUENTES BRAVO	ELVIRA DEL CARMEN
161	7.804.621-K	PARRA LILLO	LUZ MARINA
162	7.863.862-1	MOYA COFRÉ	JOSE MIGUEL
163	7.869.538-2	HERNANDEZ ORTEGA	JUAN SEGUNDO
164	7.870.940-5	LEIVA GONZALEZ	BERNARDO ANTONIO
165	7.883.174-K	TAPIA GONZALEZ	MARIA VALENTINA
166	7.889.359-1	GARRIDO VALLEJOS	JOSÉ ORLANDO
167	7.893.749-1	BOBADILLA MACAYA	MARTA ELENA
168	7.918.558-2	RIVAS ROJAS	JUAN ALBERTO
169	7.924.100-8	CASTILLO LEIVA	BERNARDINA DEL CARMEN
170	7.942.405-6	LASTRA VERA	LUIS
171	7.943.546-5	GOMES GONZALEZ	JUAN BAUTISTA
172	7.946.680-8	SEPÚLVEDA FUENTES	MARÍA ALICIA
173	7.966.369-7	CONCHA SEPULVEDA	LUIS ANTONIO
174	8.015.636-7	J AidAR ESCOBAR	ABDON SEGUNDO
175	8.060.962-0	MORALES VILLALOBOS	FERMIN ANTONIO
176	8.069.290-0	CAMPOS FUENTEALBA	JOSÉ GALVARINO
177	8.085.959-7	CARRASCO MUÑOZ	MARIA CLEMENTINA
178	8.087.002-7	CARRION MOLINA	MARCIELA DEL CARMEN
179	8.134.804-9	SOTO MARCHANT	JULIA DE LAS HORTENSIAS
180	8.161.125-4	JARA ORTIZ	OLIVIA DEL CARMEN
181	8.164.551-5	GOMEZ GONZALEZ	SEBASTIAN ANTONIO
182	8.167.980-0	JARA ORTIZ	MARIA ISABEL
183	8.173.408-9	HERNANDEZ ZARATE	BLANCA ROSA
184	8.194.990-5	MALDONADO JARA	LILIANA DEL CARMEN
185	8.201.704-6	ORTEGA MORALES	OLGA HAYDEE
186	8.215.018-8	PONCE URRRA	ALICIA DEL CARMEN
187	8.238.957-1	GONZALEZ ARELLANO	EDGARDO ENRIQUE
188	8.262.131-8	CARRION MOLINA	BLANCA ROSA
189	8.273.330-2	GUTIERREZ TAPIA	TERESITA DE JESUS
190	8.279.235-K	CAMPOS FUENTES	GUSTAVO IVAN
191	8.283.754-K	RETAMAL ABARZUA	JOSE IGNACIO
192	8.293.869-9	TRONCOSO SOTO	MARIA EUGENIA
193	8.295.280-2	MUÑOZ MUÑOZ	ERASMO ENRIQUE
194	8.308.059-0	OSSES RIVERA	LUCIA ISABEL
195	8.328.184-7	ROJAS ALBORNOZ	PEDRO PASCUAL
196	8.411.818-4	BUSTAMANTE MORALES	SONIA INES
197	8.437.751-1	RETAMAL MELLA	JUAN NORBERTO
198	8.471.095-4	ROMERO FUENTES	ALBERTINA ROSA
199	8.493.168-3	MOYA ZUÑIGA	MARIA SEBASTIANA
200	8.558.415-4	ESPINOZA MORALES	CACIANO ANTONIO
201	8.559.344-7	CISTERNAS VILLAGRA	MARIA ISABEL
202	8.570.087-1	SAN MARTIN BRAVO	PATRICIA DEL CARMEN
203	8.574.668-5	LOPEZ FRIZ	PEDRO ALEJANDRO
204	8.608.349-3	ALFARO VILLEGA	ANSELMO BERNARDINO
205	8.611.155-1	INOSTROZA INOSTROZA	MARIA ELIANA
206	8.612.156-5	VILLARROEL URRRA	MARIA DEL CARMEN



207	8.695.156-8	SOTO ARAYA	DESIDERIO DEL CARMEN
208	8.697.330-8	OSSES CISTERNAS	PEDRO ANGEL
209	8.697.874-1	OÑATE ESCOBAR	DIONILA DEL CARMEN
210	8.698.721-K	MORALES BRIONES	ORLANDO ANTONIO
211	8.708.326-8	BASCUÑAN SOTO	NESTOR RUBEN
212	8.725.008-3	HERNANDEZ CISTERNA	EDUARDO ANTONIO
213	8.729.275-4	VILLALOBOS FUENTES	ORIANA DE LAS MERCEDES
214	8.731.231-3	CISTERNAS VASQUEZ	BERNARDITA DEL CARMEN
215	8.747.552-2	ALISTER VENEGAS	MARIO ISMAEL
216	8.760.634-1	DONOSO MUÑOZ	JORGE
217	8.812.695-5	VILLARROEL URRRA	EUFROSINA DEL CARMEN
218	8.832.471-4	VILLARROEL TORRES	JAIME ARTEMIO
219	8.834.141-4	RETAMAL NAVARRO	BERNARDO ANTONIO
220	8.835.106-1	REYES ALVIAL	SAMUEL ENRIQUE
221	8.846.241-6	GUTIERREZ CONTRERAS	LUIS ELEDONIO
222	8.848.585-8	ESPINACE ARAVENA	MARIA GRACIELA
223	8.852.852-2	ORTEGA VALLEJOS	GLORIA ESTER
224	8.876.395-5	BRICEÑO ARAVENA	MARIA ERICA
225	8.877.638-0	CIFUENTES LOBOS	MARIA MAGDALENA
226	8.878.501-0	FUENTES GONZALEZ	ANA DELIA
227	8.880.010-9	NORAMBUENA FLORES	CARLOS ENRIQUE
228	8.887.732-2	SOTO MARCHANT	JUAN ANDRES
229	8.888.879-0	VILLALOBOS LARA	PATRICIO D/C
230	8.912.263-5	VILLAGRA FUENTEALBA	SEBASTIANA DEL CARMEN
231	8.926.957-1	CARRILLO MENDEZ	LUISA DE LAS MERCEDES
232	8.944.459-4	PAILAHUEQUE COÑA	SEGUNDO IGNACIO
233	8.945.396-8	VALLEJOS RODRIGUEZ	LUIS GONZALO
234	8.984.449-5	OSSES NAVARRETE	SUSANA DE LOS DOLORES
235	9.031.678-8	ARAVENA MUÑOZ	ALBERTINA DEL CARMEN
236	9.065.459-4	BUSTOS AGUILERA	ESTER DEL ROSARIO
237	9.107.316-1	SAEZ PARRA	RAUL ANTONIO
238	9.111.302-3	VERGARA SEPULVEDA	DULVAR FERNANDO
239	9.143.169-6	ESCOBAR ZENTENO	MANUEL JESUS
240	9.164.441-K	ESPINACE VILLALOBOS	MARIA EUGENIA
241	9.166.907-2	FLORES YANEZ	PATRICIO JOSE
242	9.208.700-K	VALDES VASQUEZ	TERESA DEL CARMEN
243	9.312.619-K	CONTRERAS SOTO	NILDA
244	9.322.262-8	VALLEJOS ARAVENA	RAMONA ADRIANA
245	9.329.811-K	ORTEGA VALLEJOS	VERONICA DEL CARMEN
246	9.329.815-2	VILLARROEL TORRES	NOELIA DEL CARMEN
247	9.334.885-0	HERNANDEZ ORTEGA	EDGARDO ANTONIO
248	9.335.207-6	HERNANDEZ ORTEGA	CLAUDINA DE LAS MERCEDES
249	9.344.178-8	GONZALEZ ABARZUA	RAMONA DEL CARMEN
250	9.381.603-K	VILLAGRA LARENAS	MARIA DOLORES
251	9.396.204-4	MUÑOZ LANDERO	GABRIEL DE LA CRUZ
252	9.422.367-9	GONZALEZ CARVAJAL	JUANA MARIA
253	9.456.094-2	MOLINA MOLINA	NANCY DEL CARMEN
254	9.460.229-7	BECERRA GUZMAN	SEBASTIAN DOMINGO
255	9.501.442-9	ORTEGA SOTO	FELISA DEL CARMEN
256	9.513.048-8	MANRIQUEZ CANDIA	CAROLO MARCELO
257	9.517.222-9	RIVAS ROJAS	JULIO DEL CARMEN
258	9.529.796-K	LOPEZ SEPULVEDA	SIXTO RAMON
259	9.542.129-6	FERRADA CONTRERAS	NELLY FRESIA

260	9.546.368-1	COLICHEO PARRA	MALVINA DEL
261	9.565.329-4	LEIVA ORTEGA	LIDIA DEL CARMEN
262	9.621.918-0	LAGOS MIRANDA	JAIME
263	9.623.508-9	VASQUEZ ARAVENA	MARIA FLORENTINA
264	9.624.853-9	PAREJA MIÑOZ	MARISOL DEL CARMEN
265	9.686.748-4	CONTRERAS ORTEGA	ZOILA ROSA
266	9.687.243-7	BAHAMONDES RODRIGUEZ	MIGUEL PATRICIO
267	9.689.938-6	CHANDIA ASCENCIO	BERNARDA DEL CARMEN
268	9.778.065-K	CONTRERAS SOTO	DANIEL DE JESUS
269	9.811.634-6	GONZALEZ CACERES	MARTA LUISA
270	9.820.713-9	INOSTROZA FUENTES	DOMINGO ANTONIO
271	9.888.926-4	ALARCON VALENZUELA	PAULINA ROSA
272	9.931.898-8	DOMÍNGUEZ VERGARA	MANUEL JESÚS
273	9.936.053-4	INOSTROZA MÉNDEZ	JOSÉ RAIMUNDO
274	9.942.619-5	FUENTES MARTINEZ	MARGARITA ISABEL
275	9.950.224-K	SUAZO PARRA	BLANCA CECILIA
276	10.012.368-1	GONZALEZ MONROY	MARISOL
277	10.017.736-6	INOSTROZA FERNANDEZ	RAMON ANTONIO
278	10.052.406-6	VASQUEZ FUENTES	JORGE ENRIQUE
279	10.070.040-9	VERGARA PALACIOS	LORETO MARCELA
280	10.084.423-0	IBAÑEZ ORTEGA	JOSE GABRIEL
281	10.165.273-4	CARRASCO VALLEJOS	ERCIRA HORTENSIA
282	10.166.986-6	BUSTAMANTE ALARCON	ALEJANDRO ANTONIO
283	10.172.697-5	MUÑOZ MUÑOZ	ISAIAS DEL TRANSITO
284	10.179.050-9	AGURTO AGURTO	JUAN LUIS
285	10.179.066-5	VASQUEZ SALAS	RICHARD ANTONIO
286	10.180.805-K	VILUGRON GUZMAN	ISABEL DEL CARMEN
287	10.191.598-0	BAHAMONDEZ MELLA	HERIBERTO DEL CARMEN
288	10.230.280-K	ALVIAL MELLA	YAKELIN DEL ROSARIO
289	10.234.075-2	CARRASCO VALLEJOS	BERNARDA DEL CARMEN
290	10.240.559-5	CAMPOS SALAZAR	LEOCOLDA ROSA
291	10.259.750-8	SOTO ZUÑIGA	JOSE AURELIO
292	10.260.917-4	GUTIERREZ VERA	EMILIANO DEL CARMEN
293	10.261.050-4	VALLEJO VERGARA	GRACIELA DEL CARMEN
294	10.262.040-2	LABRIN CHANDIA	MONICA DEL CARMEN
295	10.269.814-2	REYES ORTEGA	SYLVIA DE LAS MERCEDES
296	10.276.899-K	LEIVA ORTEGA	ROSA EVANGELICA
297	10.277.024-2	FLORES ARAVENA	MARISOL DEL CARMEN
298	10.296.136-6	MUÑOZ SEPULVEDA	MARIA XIMENA
299	10.296.990-1	SAYES QUEZADA	LUZMIRA ROSA
300	10.349.238-6	JARA ORTIZ	MÓNICA PATRICIA
301	10.350.034-6	ESPINACE HIDALGO	MARIA ANGELICA
302	10.363.665-5	LILLO RETAMAL	ISABEL DEL CARMEN
303	10.378.882-K	NORAMBUENA DIAZ	MARIA ISABEL DEL CARMEN
304	10.383.735-9	LOPEZ TAPIA	MANUEL JESUS
305	10.389.515-4	VILLEGAS RETAMAL	ALEJANDRO
306	10.393.954-2	VIVANCO VIVANCO	JOSE FRANCISCO
307	10.397.676-6	VILLAGRA TAPIA	CARLOS PATRICIO
308	10.424.620-6	VILLAGRA VALDES	BRISALIA XIMENA
309	10.436.891-3	HERNANDEZ ORTEGA	REINALDO ANTONIO
310	10.459.750-5	ESPINOZA CAMPOS	GUIDO ANTONIO
311	10.466.642-6	GOMEZ GONZALES	JOSE ALEJANDRO
312	10.505.035-6	VALLEJOS MORALES	SANDRA ANGELICA

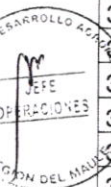

313	10.522.788-4	GONZALEZ ABEJARES	PATRICIO EUGENIO
314	10.545.087-7	CIFUENTES LOBOS	CARMEN GLORIA
315	10.586.570-8	CARRION MOLINA	MARIA ELIANA
316	10.630.085-2	HERNANDEZ SALVO	ANA MARIA DEL CARMEN
317	10.640.419-4	VALDES HERNANDEZ	ROSALIA DEL CARMEN
318	10.649.747-8	VALLADARES SEPULVEDA	REINALDO ANTONIO
319	10.681.661-1	SEPULVEDA JARA	MARGARITA DEL ROSARIO
320	10.703.403-K	MUÑOZ SOTO	MARÍA INÉS
321	10.818.703-4	VALLEJOS ARAVENA	LUCIA DEL CARMEN
322	10.833.864-4	LOPEZ ALARCON	ANA MARIA
323	10.841.756-0	MUÑOZ SEPULVEDA	GUSTAVO HERNAN
324	10.850.720-9	RETAMAL MELLA	ELIECER ARMANDO
325	10.935.606-9	AGURTO GONZALEZ	LUIS OSVALDO
326	10.974.200-7	OPAZO LOPEZ	ISABEL DEL CARMEN
327	11.016.094-1	VALDES BUSTAMANTE	MARIA ELENA
328	11.016.129-8	ORTEGA VALLEJOS	ORIANA ANTONIA
329	11.032.840-0	NAVARRETE RODRIGUEZ	ELIZABETH DEL CARMEN
330	11.060.977-9	MUENA HORMAZABAL	PATRICIA DEL CARMEN
331	11.073.489-1	VASQUEZ ARAVENA	TERESA DEL ROSARIO
332	11.073.490-5	BAHAMONDEZ MELLA	ALICIA
333	11.083.831-K	HERNANDEZ PACHECO	IRENE DE LAS MERCEDES
334	11.176.103-5	TORRES TORRES	FROILAN EUGENIO
335	11.176.946-K	VILUGRON GUZMAN	ANA MARIA
336	11.200.620-6	BASUALTO PONCE	JUAN ALBERTO
337	11.200.707-5	VALLEJOS MOYA	JACQUELINE DEL CARMEN
338	11.200.729-6	LOPEZ VASQUEZ	MARIA LUISA
339	11.200.761-K	PONCE URRRA	JUAN ENRIQUE
340	11.287.633-2	MANRIQUEZ ORTUYA	LUIS CARLOS
341	11.288.548-K	LOPEZ TAPIA	LUIS ALBERTO
342	11.288.666-4	MUÑOZ MUÑOZ	SEBASTIAN ANTONIO
343	11.288.764-4	INOSTROZA FERNANDEZ	JUAN FRANCISCO
344	11.288.765-2	INOSTROZA FERNANDEZ	HERNAN P.
345	11.289.189-7	CASTILLO LEIVA	LIA ESTHER
346	11.289.225-7	MUÑOZ ROMERO	YANET DEL CARMEN
347	11.334.503-9	DURAN GONZALEZ	JUAN JOSE
348	11.334.680-9	GARRIDO GUZMAN	GONZALO ENRIQUE
349	11.334.700-7	MORA NAVARRO	MARIA MAGDALENA
350	11.334.728-7	ALFARO CASTILLO	BERNARDA DEL CARMEN
351	11.334.903-4	HERNANDEZ LOYOLA	MARIA ANGELICA
352	11.335.019-9	VILLAGRA FERRADA	MARÍA ISABEL
353	11.335.027-K	ALBORNOZ HURTADO	ROSA BERTA
354	11.335.036-9	ESPINOZA CAMPOS	OLINTO RODOLFO
355	11.335.250-7	RETAMAL CONTRERAS	LUCÍA DEL CARMEN
356	11.359.490-K	ARANDA CORROTEA	NANCY DEL TRANSITO
357	11.382.377-1	TAPIA CATIL	JUAN ANDRES
358	11.441.895-1	VILLEGAS RETAMAL	FRESIA DEL CARMEN
359	11.443.286-5	RETAMAL ORTEGA	ARNALDO ANTONIO
360	11.443.301-2	ASENCIO CASTILLO	LIDIA ESTER
361	11.458.713-3	CONTRERAS SOTO	ERIKA YOLANDA
362	11.458.740-0	LÓPEZ VASQUEZ	JOSE MANUEL
363	11.458.754-0	GONZALEZ ESPINOZA	MIRELLA DEL CARMEN
364	11.565.933-2	CONCHA BRIONES	MOISES ANTONIO
365	11.565.995-2	VÁSQUEZ MÉNDEZ	MILA DEL CARMEN

366	11.566.004-7	VILLALOBOS FUENTES	MARIA ALEXANDRA
367	11.566.006-3	CONTRERAS SOTO	MAURICIO ELEODORO
368	11.566.440-9	ARELLANO BARRIENTOS	SEBASTIAN BENJAMIN
369	11.567.861-2	MENDEZ ROSALES	PABLO ENRIQUE
370	11.747.497-6	OSSES NAVARRETE	RENAN ANTONIO
371	11.768.574-8	VALDES QUEVEDO	MAGDALENA DEL CARMEN
372	11.768.742-2	VALLEJOS ARCOS	MARIA ANGELICA
373	11.768.768-6	TORRES TORRES	VICTOR MANUEL
374	11.768.809-7	LOPEZ SEPULVEDA	JUAN DE DIOS
375	11.769.057-1	ZUÑIGA IBAÑEZ	CARMEN GLORIA
376	11.769.072-5	VASQUEZ TIZNADO	BLANCA JULIA
377	11.769.236-1	SOTO ZUÑIGA	MARITZA DEL CARMEN
378	11.769.608-1	LOPEZ TAPIA	PEDRO PABLO
379	11.769.860-2	VÁSQUEZ SOTO	JULIA ESTER
380	11.771.710-0	MONROY FARIAS	JUAN ERASMO
381	11.788.370-1	MAUREIRA AGURTO	CLAUDIO ANTONIO
382	11.788.397-3	MUÑOZ SEPULVEDA	FAVIOLA DEL CARMEN
383	11.788.438-4	JARA VIZCARRA	FLOR MARIA
384	11.788.498-8	NAVARRO CAMPOS	LUIS ALBERTO
385	11.788.529-1	CARRASCO GONZALEZ	ROSA ELENA
386	11.788.592-5	URRA INOSTROZA	JUAN MANUEL
387	12.008.988-9	CACERES VIZCARRA	LEONEL ANTONIO
388	12.009.004-6	INOSTROZA INOSTROZA	JORGE ANDRES
389	12.092.613-6	VALLEJOS MOYA	VICTORIA DEL CARMEN
390	12.094.082-1	ORTEGA BUSTAMANTE	OLIVIA DEL CARMEN
391	12.140.439-7	LOPEZ MENA	HECTOR ANTONIO
392	12.151.754-K	LEIVA ORTEGA	MARGARITA DE LOURDES
393	12.155.702-9	CASTILLO CHANDIA	SANDRA EUGENIA
394	12.184.888-0	VALLEJOS VALLEJOS	MIGUEL ANTONIO
395	12.184.915-1	LOPEZ CHAVEZ	MARIA ELENA
396	12.184.962-3	VALLEJOS ARAVENA	LUIS BERNARDO
397	12.185.444-9	MENDEZ FUENTES	JACQUELINE DE LOURDES
398	12.185.705-7	INOSTROZA INOSTROZA	MARISOL DEL CARMEN
399	12.185.972-6	FUENTES VALDES	MARIA JUDITH
400	12.186.081-3	ESPINACE ARAVENA	GLORIA VERONICA
401	12.186.341-3	ESCOBAR MUÑOZ	OMAR ALEXIS
402	12.197.881-4	MONTECINOS CANDIA	JUAN CARLOS
403	12.207.175-8	OSSES NAVARRETE	ISABEL DEL CARMEN
404	12.236.529-8	FERRADA LILLO	GENOVEVA DE LAS MERCEDES
405	12.359.541-6	GONZALEZ MUÑOZ	JHONSON MIGUEL
406	12.359.884-9	SOBARZO MALDONADO	DAGOBERTO
407	12.360.017-7	RETAMAL CONTRERAS	ARACELI MARGOT
408	12.360.053-3	BASUALTO PONCE	LUIS ALBERTO
409	12.374.710-0	CRISOSTOMO LASTRA	RAUL ENRIQUE
410	12.374.821-2	BUSTAMANTE VASQUEZ	CLAUDIA ANDREA
411	12.544.758-9	GUTIERREZ VERA	JUAN CARLOS
412	12.544.786-4	PEREZ MOYA	FRANCIA DEL CARMEN
413	12.545.244-2	LILLO RETAMAL	ALICIA DEL CARMEN
414	12.545.440-2	NORAMBUENA IBAÑEZ	CARMEN GLORIA
415	12.545.454-2	CHANDIA CHANDIA	BERNARDA DEL CARMEN
416	12.545.462-3	PARADA QUIROZ	PATRICIA BEATRIZ
417	12.545.913-7	INOSTROZA CONTRERAS	MARCELO ANSELMO
418	12.545.958-7	LÓPEZ MENA	JOSE FERNANDO

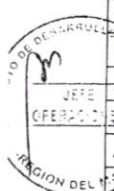

419	12.728.721-K	VALLEJOS MOYA	ROBERTO ANTONIO
420	12.728.725-2	GUTIERREZ CONCHA	ATILIO ANTONIO
421	12.728.730-9	MELLA AGURTO	XIMENA BEATRIZ
422	12.791.707-8	OSSES NAVARRETE	MARCIA ANGELICA
423	12.793.172-0	PONCE SAN MARTIN	MARIA ANGELICA
424	12.794.266-8	SALVO INOSTROZA	ELSA DELAS MERCEDES
425	12.951.989-4	MELLA HERNANDEZ	PATRICIA SOLEDAD
426	12.965.684-0	BUSTAMANTE VASQUEZ	WALDO
427	12.965.786-3	CORVALAN LILLO	PATRICIA DE LOURDES
428	12.966.273-5	SOTO VILLAGRA	MARIANELA ALEJANDRA
429	12.966.538-6	ESCOBAR MUÑOZ	ROBERTO EMILIO
430	12.966.952-7	LAGOS SOLORZA	ALEJANDRO ANTONIO
431	13.207.342-2	VILLAGRA POBLETE	GISELA DEL CARMEN
432	13.207.440-2	OSSES ORTEGA	PATRICIO HERNAN
433	13.208.139-5	GUTIERREZ MORALES	GUIDO ANTONIO
434	13.208.225-1	JARA GONZALEZ	LUIS EDGARDO
435	13.208.316-9	VILLEGAS CONTRERAS	GRACIELA DEL CARMEN
436	13.355.845-4	GUTIÉRREZ VERA	BERNARDINA DEL CARMEN
437	13.355.874-8	SEPULVEDA BRIONES	JESSICA LETICIA
438	13.374.105-4	ESPINOZA MUÑOZ	JESSICA ALEJANDRA
439	13.374.535-1	ORTIZ LOPEZ	ROXANA DEL CARMEN
440	13.374.544-0	TAPIA CATIL	NANCY DEL CARMEN
441	13.451.526-0	CASTILLO CASTILLO	MARIANELA ESTER
442	13.615.408-7	PULGAR PULGAR	RODRIGO ANTONIO
443	13.615.804-K	ALFARO CASTILLO	DELIA DE LOURDES
444	13.615.819-8	FUENTES PARADA	FLAMINIO ENRIQUE
445	13.841.918-5	MENDEZ CONTRERAS	CLAUDIA ANDREA
446	13.842.271-2	ESPINOZA CERDA	PAULINA DEL CARMEN
447	13.842.366-2	ROMERO VALLEJOS	JOSE DANIEL
448	13.842.420-0	LUNA SALGADO	RICARDO ANTONIO
449	13.925.671-9	ALVARADO MEDINA	NICOLAS PATRICIO
450	14.023.519-9	ALFARO CASTILLO	XIMENA DE LAS MERCEDES
451	14.023.935-6	DIAZ-MUÑOZ GUZMAN	DIOJEN ANDRES
452	14.257.196-K	FUENTES URBINA	VICKY ANDREA
453	14.417.082-2	BADILLA SALDAÑA	JEANNETTE DEL TRANSITO
454	14.507.086-4	PEREZ MOYA	LUIS FRANCISCO
455	14.546.096-4	MORA LOPEZ	CARLOS ROBERTO
456	14.548.897-4	OSSES ORTEGA	PEDRO ANTONIO
457	14.610.055-4	PÉREZ ORTEGA	SANDRA ANTONIETA
458	15.156.860-2	VIVANCO MENDEZ	JUAN ANTONIO
459	15.156.999-4	MUÑOZ MANQUELIPE	PAMELA ANDREA
460	15.157.297-9	SEPULVEDA INOSTROZA	ISABEL RITA
461	15.158.123-4	LILLO GONZALEZ	VANESSA VERONICA
462	15.588.629-3	ORELLANA LOPEZ	CARLOS RODRIGO
463	15.697.202-9	MAUREIRA MORENO	SANDRA PAOLA
464	15.984.327-0	CISTERNA VALDES	CAROLINA DEL CARMEN
465	16.016.705-K	MEDEL VERGARA	RODRIGO ANTONIO
466	16.050.889-2	BARRERA MIRANDA	MARCIA CAROLINA
467	16.120.139-1	VALENZUELA GONZALEZ	MAURICIO EDUARDO
468	16.462.565-6	ALFARO CASTILLO	MANUEL ALFONSO
469	16.462.983-K	MORALES JORQUERA	DANILO ANTONIO
470	16.822.480-K	MOLINA BRAVO	GUSTAVO ANTONIO
471	16.827.323-1	HURTADO ALBORNOZ	FELIPE ANDRES

472	17.091.046-K	VILLAGRA VILLAGRA	JONATHAN HORACIO
473	17.332.212-7	BRIONES ESPINOZA	EBERTIN ANTONIO
474	17.987.831-3	PEREZ ARAVENA	MANUEL ANDRES
475	23.826.580-0	FERRE TARRERO	ISABEL

2.- IMPÚTESE el gasto a la Asignación Presupuestaria 24.01.416, año 2018: actividad 560: \$76.454.304.- y 582: \$366.666.- año 2019: actividad 560: \$38.227.152.- sujeto a disponibilidad presupuestaria. PRODESAL

ANOTESE, COMUNIQUESE Y ARCHIVESE

JOSE VELASQUEZ GODOY
 DIRECTOR (S) REGIONAL
 INDAP REGIÓN DEL MAULE

Lo que transcribo a usted para su conocimiento.

Transcribese a: Oficina de Partes, Jefe de Operaciones, Jefe de Fomento, Jefe de Administración y Finanzas, Agencia de Área Parral, I. Municipalidad de Retiro.

~~WCF/SAO/IRRF/INDAP~~



11
12
13
14
15

()



()

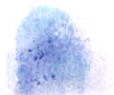



CHILE LO
HACEMOS
TODOS

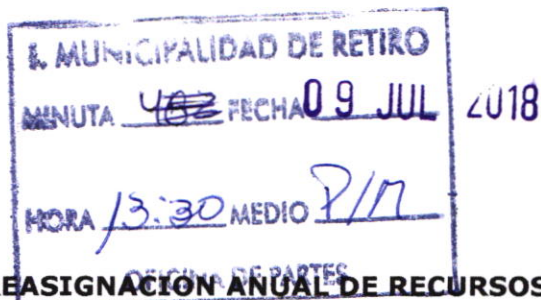

**CARTA ANEXA PARA LA REASIGNACIÓN ANUAL DE RECURSOS AL PROGRAMA PRODESAL Y OTRAS MODIFICACIONES
CONVENIO PARA LA EJECUCIÓN DEL PROGRAMA DE DESARROLLO LOCAL (PRODESAL) RETIRO**

**REGIÓN MAULE – COMUNA
RETIRO**

**INSTITUTO DE DESARROLLO AGROPECUARIO INDAP
ENTIDAD EJECUTORA I. MUNICIPALIDAD DE RETIRO**

En **Talca**, a **02 de Mayo de 2018**, entre el Instituto de Desarrollo Agropecuario, representado por el Director Regional (s), Don **JOSE VELASQUEZ GODOY**, RUT N° **6.159.610-0**, ambos domiciliados para estos efectos, en calle **San Pablo 785, Talca**, en adelante INDAP, y la Entidad Ejecutora **I. Municipalidad de RETIRO**, RUT N° **69.130.800-6**, representada por Don **RODRIGO RAMIREZ PARRA**, RUT N° **11.458.844-k**, ambos domiciliados para estos efectos en **Calle Errazuriz N° 240**, de la ciudad de **RETIRO**, en adelante la Entidad Ejecutora, vienen a suscribir la siguiente Carta anexa:

CONSIDERANDO

1. Que, con fecha 02 de Mayo de 2016 se suscribió un Convenio de colaboración entre INDAP y la Entidad Ejecutora I. Municipalidad de Retiro, para la ejecución del Programa PRODESAL durante la temporada 2016-2020, aprobado por Resolución Exenta N° 088422 de fecha 14 de Junio de 2016 y modificada por Resolución Exenta N° 110802 de fecha 13 de Julio de 2016.
2. Que dicha ejecución del Programa PRODESAL fue evaluada positivamente por INDAP, según consta en el documento de evaluación de la ejecución del Programa, en lo correspondiente.
3. Que persiste el interés de los usuarios involucrados, por continuar con el Programa PRODESAL y/o que existe demanda de potenciales usuarios por acceder al referido Programa, según consta en los registros que para estos efectos ha habilitado INDAP.
4. Que el Director Regional de INDAP ha asignado incentivos de Asesoría Técnica a la Unidad Operativa Comunal ubicada en la comuna de Retiro, mediante la Resolución Exenta N° 06845 de fecha 29-01-2018, contemplada en este Programa y de acuerdo a la disponibilidad presupuestaria con que cuenta INDAP.
5. Que, la Entidad Ejecutora I. Municipalidad de Retiro, ha presentado a INDAP una Carta de Manifestación de Interés y Compromiso ratificando su voluntad de continuar ejecutando el Programa PRODESAL y su compromiso de aportes monetarios y no monetarios para la temporada 2018-2019.
6. Que la Entidad Ejecutora no presenta obligaciones pendientes con INDAP, de ninguna naturaleza.
7. Que la Entidad Ejecutora ha sido bien evaluada por INDAP como Entidad Ejecutora del Programa.
8. Que, el Convenio vigente establece, en su Clausula N° 7, sobre "Vigencia del Convenio" que la reasignación será anual teniendo en consideración la disponibilidad presupuestaria con que cuenta INDAP, identificando las comunas, los montos, asignaciones presupuestarias involucradas y las exigencias dispuestas en las Normas Técnicas y Procedimientos Operativos del Programa, vigentes.



CHILE LO
HACEMOS
TODOS

9. Que, además de dar continuidad a la ejecución del Programa, se requiere adecuar el Convenio anteriormente individualizado atendiendo las modificaciones a las Normas Técnicas y Procedimientos aprobadas por Resolución N° 98584 de fecha 07 de julio 2015.
10. Que, existe disponibilidad de presupuesto asignado para celebrar la siguiente Carta Anexa:

[A large blue diagonal line is drawn across the page, crossing out the text of item 10.]



[Small handwritten mark or signature at the bottom left corner.]



Que, además de las actividades que se mencionan en el presente artículo, el personal de la institución educativa debe cumplir con las actividades que se mencionan en el artículo 10 del presente Decreto, en el marco de la Ley 1712 de 2014, que establece el Sistema de Evaluación de la Calidad de la Educación Superior.

10. Que, existiendo el personal de la institución educativa, se debe contar con el siguiente Carta





CHILE LO
HACEMOS
TODOS

CARTA ANEXA PARA LA REASIGNACION ANUAL DE RECURSOS AL PROGRAMA PRODESAL Y OTRAS MODIFICACIONES AL CONVENIO PARA LA EJECUCIÓN DEL PROGRAMA DE DESARROLLO LOCAL "PRODESAL" TEMPORADA 2018-2019:

PRIMERO: Antecedentes

Con fecha 02 de Mayo del año 2016 se firmó un Convenio por 4 años entre INDAP y la Entidad Ejecutora I. Municipalidad de Retiro para la ejecución del Programa PRODESAL, aprobado por Resolución Exenta N° 088422 de fecha 14 de Junio de 2016 y modificada por Resolución Exenta N° 110802 de fecha 13 de Julio de 2016.

SEGUNDO: Continuidad de Funcionamiento del Convenio

Que los motivos que hacen necesaria la continuidad de la ejecución de este Convenio se fundamentan en las actividades contempladas en la cláusula TERCERA Y CUARTA del "Convenio para la ejecución del Programa de Desarrollo Local", aprobado por Resolución Exenta N° 088422 de fecha 14 de Junio de 2016 y modificada por Resolución Exenta N° 110802 de fecha 13 de Julio de 2016.

TERCERO: Reasignación de Recursos

La Cláusula 7ª de Vigencia del Convenio, señala que se requiere reasignar anualmente los incentivos, mediante la suscripción de una Carta Anexa entre las partes, con el fin de reasignar anualmente los recursos y otras modificaciones, según se detalla a continuación.

CUARTO: Obligaciones de INDAP

- 1) Aportar la suma de **\$ 115.048.122.-** destinada a financiar honorarios y bono de movilización del Equipo de extensión y gastos de la Mesa de Coordinación, asociados a la(s) Unidad(es) Operativa(s) que más abajo se identifica(n), para el periodo señalado, de acuerdo a lo indicado en las Normas Técnicas del PRODESAL, cuyo desglose es el siguiente:

Nombre Unidad Operativa	Nº Usuarios	Monto (\$)
Prodesal_2016_7_Area_Parral_Retiro_1	475	\$ 115.048.122
TOTAL		\$ 115.048.122

- 2) En relación a los recursos consignados como bono de movilización, en casos excepcionales y fundados, contra solicitud de la Municipalidad al Director Regional, se podrá eliminar el pago separado del bono de movilización, incrementándose el honorario respectivo del Equipo de Extensión en el mismo monto. En ese caso se deberá explicitar en los contratos de los Equipos de Extensión que se les contrata con movilización, estando obligados éstos a solventar los gastos de traslado.

QUINTO: Obligaciones de la Entidad Ejecutora

1.- Aportar la suma de **\$ 17.257.218.-**, según consta en la Carta de Manifestación de Interés y Compromiso, para contribuir a financiar el Programa, de acuerdo a lo establecido en las Normas Técnicas del PRODESAL, cuyo desglose por Unidad Operativa es el siguiente:

Nombre Unidad Operativa	Nº Usuarios	Monto total (\$)
Prodesal_2016_7_Area_Parral_Retiro_1	475	\$ 115.048.122
TOTAL		\$ 115.048.122



PROGRAMA DE DESARROLLO LOCAL TERRITORIAL PARA LA GERENCIA DEL PROGRAMA Y DE LA PARTICIPACION SOCIAL EN LA GERENCIA DEL PROGRAMA

PRIMERO: Antecedentes

Con la Ley 1712 de 2014 se creó el Sistema Nacional de Planeación Territorial (SNPT) y la Ley 1713 de 2014 se creó el Sistema Nacional de Desarrollo Territorial (SNDT).

SEGUNDO: Contexto del territorio

El territorio objeto de estudio es el municipio de... que se encuentra en el departamento de... El municipio cuenta con una población de... habitantes.

TERCERO: Objetivos

El objetivo general del programa es... Los objetivos específicos son...

CUARTO: Metodología

La metodología utilizada en este estudio es de tipo cualitativa y cuantitativa. Se utilizaron técnicas de recolección de datos como entrevistas, grupos focales y encuestas.

Actividad	Horas	Costo
Investigación	100	1.000.000
Recolección de datos	200	2.000.000
Análisis de datos	150	1.500.000
Redacción del informe	100	1.000.000
TOTAL	550	5.500.000

En relación con el presupuesto, se ha considerado un monto de... millones de pesos para la ejecución del programa.

QUINTO: Conclusiones

Se concluye que el programa es viable y necesario para el desarrollo del territorio. Se recomienda la implementación inmediata.

El presente informe fue elaborado por el equipo de trabajo liderado por el investigador principal.



CHILE LO
HACEMOS
TODOS

2.- Ejecutar la totalidad de los aportes monetarios de la Entidad Ejecutora, señalados en el cuadro precedente, como se describe referencialmente en el siguiente cuadro:

Servicios complementarios (\$)	Gastos Generales (\$)	Complemento honorario (\$)	Complemento movilización (\$)	Otros Servicios complementarios	Monto Total U.O. (\$)
\$10.354.331	\$1.150.481	\$5.752.406			\$17.257.218

Estos aportes monetarios deberán ser puestos a disposición en forma oportuna, por parte de la Entidad Ejecutora, de modo de permitir la realización de las capacitaciones y acciones formativas según cronograma definido en el Plan de Trabajo Anual, aprobado por INDAP y deberán estar ejecutados antes del término de la presente temporada 2018-2019.

3.- Ejecutar los recursos transferidos por INDAP según lo descrito referencialmente en el siguiente cuadro:

Honorarios Equipo Técnico (\$)	Movilización Equipo Técnico (\$)	Mesa de Coordinación (\$)	Monto Total Unidad Operativa (\$)
\$98.356.944	\$16.324.512	\$366.666	\$115.048.122

4.- Ejecutar en su totalidad los saldos pendientes del aporte de la Entidad Ejecutora, que constan en el informe financiero final de la Entidad Ejecutora, en capacitaciones y acciones formativas o en otros fines establecidos de común acuerdo con INDAP, que contribuyan al buen funcionamiento del mismo, durante los 8 meses posteriores a la firma de la presente Carta Anexa, cuyo desglose es el siguiente:

Nombre Unidad Operativa	Nº Usuarios	Monto (\$)
Prodesal_2016_7_Area_Parral_Retiro_1	475	
TOTAL		

SEXTO: Aporte de INDAP

El aporte de INDAP se transferirá a través de las siguientes cuotas anuales y previo cumplimiento de los requisitos que se indican a continuación:

Para la Cuota N° 1:

CUOTA N°1: correspondiente a **\$76.454.304** al aporte de INDAP destinado a honorarios y movilización del Equipo Técnico, más un monto de **\$ 366.666** para financiar los gastos de la Mesa de Coordinación.



En el punto 1a) del artículo 1o de la Ley 1/1980, de 22 de junio, se establece que el Estado garantiza el acceso a la enseñanza superior de las personas que, por circunstancias excepcionales, no han podido acceder a ella.

Nombre	Edad	Grado	Nota
...
...
...

En el punto 2a) del artículo 1o de la Ley 1/1980, de 22 de junio, se establece que el Estado garantiza el acceso a la enseñanza superior de las personas que, por circunstancias excepcionales, no han podido acceder a ella.

En el punto 3a) del artículo 1o de la Ley 1/1980, de 22 de junio, se establece que el Estado garantiza el acceso a la enseñanza superior de las personas que, por circunstancias excepcionales, no han podido acceder a ella.

Nombre	Edad	Grado	Nota
...
...
...

En el punto 4a) del artículo 1o de la Ley 1/1980, de 22 de junio, se establece que el Estado garantiza el acceso a la enseñanza superior de las personas que, por circunstancias excepcionales, no han podido acceder a ella.

Nombre	Edad	Grado	Nota
...
...
...

SEXTA. Aparato de trabajo

En el punto 5a) del artículo 1o de la Ley 1/1980, de 22 de junio, se establece que el Estado garantiza el acceso a la enseñanza superior de las personas que, por circunstancias excepcionales, no han podido acceder a ella.

Fecha: ...

En el punto 6a) del artículo 1o de la Ley 1/1980, de 22 de junio, se establece que el Estado garantiza el acceso a la enseñanza superior de las personas que, por circunstancias excepcionales, no han podido acceder a ella.



CHILE LO
HACEMOS
TODOS

Los requisitos para el pago de esta cuota serán:

- La total tramitación de la Resolución Exenta que aprueba la presente Carta Anexa.
- Presentación de los contratos de los Equipos de Extensión que a la fecha haya suscrito la Municipalidad o Entidad Ejecutora, cuya copia deberá enviar la Entidad Ejecutora a la Agencia de Área de INDAP Parral, preferentemente escaneada.
- Actualización de los Planes de Mediano Plazo, en la Plataforma informática del Plan de Mediano Plazo, cuando corresponda.
- Presentación del Plan de Trabajo Anual que comprenda el Periodo Mayo 2018-Abril 2019, en la plataforma informática del Plan de Trabajo Anual.
- Actualización de antecedentes de la Entidad Ejecutora, Contraparte Municipal e integrantes del Equipo Técnico en la Plataforma de Asesorías.

Para la Cuota N° 2:

CUOTA N° 2: correspondiente a **\$38.227.152.-** del aporte de INDAP.

Los requisitos para el pago de esta cuota serán:

- Presentación y aprobación de los Informes Financieros mensuales del periodo.
- Presentación y aprobación de los Informes Técnicos de avance mensuales del periodo.
- Aprobación Plan de Trabajo Anual periodo Mayo 2018 - Abril 2019, en Plataforma Informática.
- Ejecución del 100% de Saldos pendientes de ejecución del Aporte Municipal periodo 2017-2018, si los hubiere.

Esta documentación debe entregarse a más tardar el día 15 de Enero de 2019 y su pago se realizará a más tardar 5 días hábiles después de su entrega.

SEPTIMO: Reintegro de fondos

Los recursos que con cargo a esta Carta Anexa, no hayan sido ejecutados, rendidos y/o hayan sido rechazados por INDAP, al 30 de abril del 2019, deberán ser reintegrados a INDAP a más tardar el 15 de mayo del 2019, en la cuenta corriente que se indique.

OCTAVA: Vigencia

Que la vigencia del presente Instrumento, debe extenderse hasta la total aprobación de la rendición de cuentas o de la total restitución de los saldos no ejecutados, no rendidos u observados en la presente Carta Anexa, fecha que no podrá exceder del 30 de abril de 2019.

NOVENO:

En todo lo no modificado por el presente instrumento, se mantiene plenamente vigente lo establecido en el Convenio temporada 2016-2020 celebrado con fecha 02 de mayo de 2016, aprobado por Resolución N° 088422 de fecha 14 de Junio de 2016 y modificada por Resolución Exenta N° 110802 de fecha 13 de Julio de 2016.

DECIMO:

La facultad del Director Regional de INDAP para suscribir el presente Anexo de Convenio, consta en el artículo 6° del artículo 1° de la Ley 18.910 y sus modificaciones, y su personería en la Resolución Exenta RA N° 166/428/2018 de fecha 18 de Abril del 2018 de la Dirección Nacional.





El presente documento es de carácter confidencial.

- La total beneficiaria de la Resolución es de 100 personas, de acuerdo a la lista Anexa.
- Se beneficiarán de los contratos de los Equipos de Atención Primaria a la Familia (EAPF) en tanto la institución de Salud Pública (ISP) que los presta sea la que se encuentre en el territorio de la Unidad de Atención Primaria (UAP) correspondiente.
- Actualización de la lista beneficiaria de la Resolución, de acuerdo a la lista Anexa.
- Presentación de la lista beneficiaria de la Resolución, de acuerdo a la lista Anexa.
- Actualización de la lista beneficiaria de la Resolución, de acuerdo a la lista Anexa.

Para la Cuota N° 2

CUOTA N° 2: Beneficiarios de la Resolución N° 100-2019

Los registros de los beneficiarios de la Cuota N° 2 son:

- Presentación de la lista beneficiaria de la Resolución N° 100-2019.
- Presentación de la lista beneficiaria de la Resolución N° 100-2019.
- Actualización de la lista beneficiaria de la Resolución N° 100-2019.
- Presentación de la lista beneficiaria de la Resolución N° 100-2019.

Esta documentación debe ser presentada en el momento de la inscripción de los beneficiarios en el sistema de información de la Unidad de Atención Primaria (UAP).

SEPTIMO: Reintegro de beneficiarios

Los registros de los beneficiarios de la Cuota N° 2, que han sido reintegrados a la lista beneficiaria de la Resolución N° 100-2019, deben ser presentados en el momento de la inscripción de los beneficiarios en el sistema de información de la Unidad de Atención Primaria (UAP).

OCTAVO: Vigencia

Que la vigencia de la Resolución N° 100-2019, será de 12 meses, a contar desde la fecha de su publicación en el Boletín Oficial del Estado, hasta el 31 de diciembre de 2019.

NOVENO:

Que la vigencia de la Resolución N° 100-2019, será de 12 meses, a contar desde la fecha de su publicación en el Boletín Oficial del Estado, hasta el 31 de diciembre de 2019.

DÉCIMO:

Que la vigencia de la Resolución N° 100-2019, será de 12 meses, a contar desde la fecha de su publicación en el Boletín Oficial del Estado, hasta el 31 de diciembre de 2019.



CHILE LO
HACEMOS
TODOS

La personería del representante legal de la Entidad Ejecutora consta en Decreto Alcaldicio N°1.488 del 06-12-2016.

Se firma la presente Carta Anexa en dos ejemplares de idéntico tenor y data, quedando uno en poder de la Entidad Ejecutora y uno en poder de la Dirección Regional de INDAP.



RODRIGO RAMIREZ PARRA
REPRESENTANTE LEGAL
ENTIDAD EJECUTORA DE
RETIRO



JOSE VELASQUEZ GODOY
DIRECTOR (s)
INDAP REGION DE MAULE





La persona del mandante legal en la Ciudad de México, con el número de identificación oficial en el registro Alcabala N° 1488 del 06-12-2016.

Se firma la presente (en presencia de los testigos) en la Ciudad de México, a los días de este mes de febrero del año 2016, quedando uno en poder de la firma del presente y otro en poder de la firma del suscrito, a fin de dar fe de lo que en el presente se declara.



JOSE VELAZQUEZ BARRERA
DIRECTOR REGIONAL DEL NORTE

RODRIGO RAFAEL PARRA
ABOGADO EN LA LEGAL
ENTIDAD FEDERATIVA DE
MEXICO





CHILE LO
HACEMOS
TODOS

NOMINA DE USUARIOS CARTA ANEXA

N°	Rut	Apellidos	Nombres
1	3.277.207-2	IGLESIAS MORALES	NELLY DE JESUS
2	3.278.267-1	BUSTAMANTE ORTEGA	EUGENIO ANTONIO
3	3.880.721-8	LILLO BAHAMONDEZ	JULIO CESAR
4	3.906.177-5	PONCE MOYA	JUAN BAUTISTA
5	3.940.687-K	PAREDES GARCIA	RAUL ANTONIO
6	3.963.759-6	ARELLANO GUTIERREZ	LUIS ENRIQUE
7	4.113.509-3	GARCIA REYES	RAUL
8	4.312.937-6	MENA BRAVO	JOSE OCTAVIO
9	4.318.060-6	CASTILLO CARRASCO	RENE DEL CARMEN
10	4.322.617-7	LASTRA VILLALOBOS	RAMIRO
11	4.327.608-5	VERGARA ALARCON	SERGIO ANTONIO
12	4.350.552-1	SOTO VALDES	ELENA DEL CARMEN
13	4.423.223-5	VALVERDE ALFARO	OSCAR
14	4.479.404-7	ORTIZ ORTEGA	LUIS AURELIO
15	4.479.406-3	GONZALEZ GUTIERREZ	BERNARDO ANTONIO
16	4.494.568-1	ZUNIGA ALFARO	LUIS GUILLERMO
17	4.560.335-0	FUENTES ZUNIGA	OMAR DEL ROSARIO
18	4.560.336-9	CONCHA URRRA	JOSE MANUEL
19	4.637.640-4	ARAVENA LASTRA	OMAR ANTONIO
20	4.683.126-8	RIVERA ETCHEVERS	MARIA CECILIA
21	4.725.527-9	FUENTES SEPULVEDA	HUGO ATILIO
22	4.802.827-6	INOSTROZA CANDIA	ANSELMO DEL CARMEN
23	4.830.685-3	CARRASCO CERDA	LUIS ULDARICIO
24	4.866.654-K	ESPINOZA CONTRERAS	EVARISTO ANTONIO
25	4.931.537-6	VALLEJOS VALLEJOS	MARGARITA DEL CARMEN
26	4.979.362-6	ORTEGA ORTEGA	ROSA MAGDALENA
27	5.015.818-7	CERNA HERNANDEZ	JOSE
28	5.045.743-5	OSSES RIVERA	RAUL DEL CARMEN
29	5.062.656-3	CARRASCO CERDA	MARIO ENRIQUE
30	5.064.846-K	LASTRA SALDIAS	HUGO ANTONIO
31	5.133.442-6	PRADO PASTENE	NICANOR
32	5.183.683-9	LÓPEZ VÁSQUEZ	RENÉ ANTONIO
33	5.185.195-1	VILLAGRA VILLAGRA	ELSO ERASMO
34	5.187.845-0	MORALES BUSTAMANTE	MANUEL ANTONIO
35	5.218.025-2	VIZCARRA MELLA	GERARDO ANTONIO
36	5.233.982-0	ALARCON ALVIAL	MARIA BERTA
37	5.251.314-6	VASQUEZ MAUREIRA	JUAN SEGUNDO
38	5.259.727-7	FLORES CASTRO	IVAN SIGISFREDO
39	5.295.666-8	MONROY FUENTES	SAMUEL EDUARDO
40	5.351.421-9	SALAZAR PARRA	JOSE LEONARDO
41	5.423.406-6	MEDEL HERNANDEZ	MANUEL TOMAS
42	5.458.543-8	ABURTO OLAVE	NEFTALI DEL ROSARIO
43	5.464.054-4	VALLEJOS ARAYA	ANTONIA R.
44	5.469.957-3	CHANDIA VILCHES	EDUARDO ENRIQUE
45	5.470.293-0	ESCANILLA FUENTES	GASTON ESTEBAN
46	5.568.718-8	GONZALEZ GUTIERREZ	ELADIO ANTONIO
47	5.607.227-6	BARRA LEIVA	HERNALDO HERIBERTO
48	5.613.762-9	HERNANDEZ BUSTAMANTE	SERGIO ENRIQUE
49	5.629.671-9	OÑATE FUENTES	MARTA ELENA



NOTA DE DEBITO DE LA EMPRESA

Fecha	Detalle	Debe	Haber
1	...	3.277.507,2	
2	...	3.278.207,7	
3	...	3.880.734,1	
4	...	3.908.177,8	
5	...	3.940.887,4	
6	...	3.953.758,8	
7	...	4.113.809,3	
8	...	4.312.837,6	
9	...	4.318.080,8	
10	...	4.322.817,7	
11	...	4.327.608,2	
12	...	4.330.882,4	
13	...	4.423.223,2	
14	...	4.479.404,7	
15	...	4.479.406,3	
16	...	4.494.588,4	
17	...	4.660.238,0	
18	...	4.660.238,0	
19	...	4.637.640,4	
20	...	4.683.128,8	
21	...	4.728.527,9	
22	...	4.802.827,6	
23	...	4.830.887,7	
24	...	4.808.084,7	
25	...	4.831.837,0	
26	...	4.979.362,8	
27	...	5.018.818,7	
28	...	5.048.212,7	
29	...	5.048.212,7	
30	...	5.054.818,4	
31	...	5.054.412,0	
32	...	5.183.883,3	
33	...	5.183.883,3	
34	...	5.187.912,0	
35	...	5.219.028,2	
36	...	5.233.882,7	
37	...	5.251.211,6	
38	...	5.259.227,7	
39	...	5.259.227,7	
40	...	5.259.227,7	
41	...	5.259.227,7	
42	...	5.259.227,7	
43	...	5.259.227,7	
44	...	5.259.227,7	
45	...	5.259.227,7	
46	...	5.259.227,7	
47	...	5.259.227,7	
48	...	5.259.227,7	
49	...	5.259.227,7	
50	...	5.259.227,7	



CHILE LO
HACEMOS
TODOS

50	5.640.478-3	PALMA PALMA	RAUL ANTONIO
51	5.648.303-9	REYES VILLALOBOS	FRANCISCO
52	5.654.402-K	OSSES RIVERA	ERNESTINA ROSA
53	5.698.657-K	URRUTIA CIFUENTES	JULIA DE LAS MERCEDES
54	5.722.008-2	GUZMAN BRAVO	AMALIA ROSA
55	5.725.302-9	PARADA JARA	LUIS FERNANDO
56	5.737.997-9	PULGAR AGURTO	CLAUDIO ANTONIO
57	5.738.878-1	DE LA JARA SUAZO	LILIANA INES
58	5.757.795-9	ALARCON JARA	MANUEL SEGUNDO
59	5.774.733-1	ZUNIGA GONZALEZ	ADRIAN DEL CARMEN
60	5.798.176-8	FARIAS GUTIERREZ	MELANIA
61	5.820.937-6	SOTO SALDAÑA	MARIO DEL CARMEN
62	5.843.879-0	MOYA ESPINACE	JOSE RAUL
63	5.903.386-7	VILLALOBOS MAUREIRA	LUIS A.
64	5.912.511-7	GONZALEZ MORALES	DOMINGO
65	5.922.927-3	ULLOA HERNANDEZ	CLOTILDE DEL CARMEN
66	5.966.542-1	HERNANDEZ CISTERNAS	EDUVINO ANTONIO
67	5.974.197-7	SALDIAS SALDIAS	EUFEMIO ANTONIO
68	6.012.508-2	TORRES VILLARROEL	JOSE CUPERTINO
69	6.046.914-8	YAÑEZ VILLAR	CELIA ROSA
70	6.073.432-1	MENDEZ FAUNDEZ	MARGARITA TEGUALDA
71	6.075.658-9	CONCHA URRRA	DOMINGO ANTONIO
72	6.096.011-9	MENDEZ COFRE	ANA LUISA
73	6.096.013-5	HERNANDEZ MAUREIRA	MARGARITA INES
74	6.096.573-0	NEIRA ARAVENA	IRIS DEL CARMEN
75	6.154.572-7	MUNOZ CISTERNA	LUIS ESTEBAN
76	6.167.494-2	SEPULVEDA RIVERA	GABRIEL ENRIQUE
77	6.183.177-0	VASQUEZ VASQUEZ	MARGARITA DEL CARMEN
78	6.186.641-8	GUTIERREZ HERNÁNDEZ	ROBERTO ANTONIO
79	6.187.796-7	VILLEGAS VILLEGAS	RAMON HERNAN
80	6.292.771-2	SEPULVEDA SEPULVEDA	MANUEL ENRIQUE
81	6.300.982-2	SOTO SEPULVEDA	JULIO ENRIQUE
82	6.314.684-6	CUEVAS VASQUEZ	JUANA LUISA
83	6.317.766-0	SALAZAR PARRA	SALOMON DEL CARMEN
84	6.320.258-4	VILLAGRA VASQUEZ	GALVARINO ANTONIO
85	6.331.129-4	PALMA PADILLA	ANGELINA DE LAS MERCEDES
86	6.336.354-5	ARAVENA CARRASCO	ENRIQUE DEL CARMEN
87	6.358.953-5	MUÑOZ MUÑOZ	OSCAR ANTONIO
88	6.421.600-7	CASTILLO SANCHEZ	OMAR ALADINO
89	6.454.466-7	CONCHA URRRA	VICTOR MODESTO
90	6.464.471-8	ESPINOZA CONTRERAS	MANUEL ANTONIO
91	6.465.137-4	MUÑOZ PARDO	ROSA MARGARITA
92	6.466.885-4	OLAVE MARDONES	JOSE TULIO
93	6.505.989-4	NEIRA ARAVENA	LUZ ELENA
94	6.514.512-K	ALARCON VALENZUELA	PATRICIA EDITH
95	6.522.261-2	LILLO CISTERNAS	JOSE ESTORGIO
96	6.524.694-5	BUSTAMANTE ALARCON	GLORIA
97	6.531.187-9	CASTILLO CONTRERAS	SERVANDO ANTONIO
98	6.561.880-K	MELLA NORAMBUENA	EDUVIGIS DE LAS MERCEDES
99	6.562.069-3	GONZALEZ ABARZUA	JOSE IGNACIO
100	6.584.490-7	SOTO ROJAS	JOSE IGNACIO
101	6.584.491-5	NAVARRETE MAUREIRA	JOSE LEONIDES ANTONIO
102	6.606.671-1	GARRIDO VALLEJOS	EDUARDO DEL TRANSITO
103	6.628.284-8	CASTILLO VALENCIA	MARIA MARGARITA



EDUARDO	101	884
JOSE	100	884
JOSE	99	884
EDUARDO	98	884
EDUARDO	97	884
EDUARDO	96	884
EDUARDO	95	884
EDUARDO	94	884
EDUARDO	93	884
EDUARDO	92	884
EDUARDO	91	884
EDUARDO	90	884
EDUARDO	89	884
EDUARDO	88	884
EDUARDO	87	884
EDUARDO	86	884
EDUARDO	85	884
EDUARDO	84	884
EDUARDO	83	884
EDUARDO	82	884
EDUARDO	81	884
EDUARDO	80	884
EDUARDO	79	884
EDUARDO	78	884
EDUARDO	77	884
EDUARDO	76	884
EDUARDO	75	884
EDUARDO	74	884
EDUARDO	73	884
EDUARDO	72	884
EDUARDO	71	884
EDUARDO	70	884
EDUARDO	69	884
EDUARDO	68	884
EDUARDO	67	884
EDUARDO	66	884
EDUARDO	65	884
EDUARDO	64	884
EDUARDO	63	884
EDUARDO	62	884
EDUARDO	61	884
EDUARDO	60	884
EDUARDO	59	884
EDUARDO	58	884
EDUARDO	57	884
EDUARDO	56	884
EDUARDO	55	884
EDUARDO	54	884
EDUARDO	53	884
EDUARDO	52	884
EDUARDO	51	884
EDUARDO	50	884
EDUARDO	49	884
EDUARDO	48	884
EDUARDO	47	884
EDUARDO	46	884
EDUARDO	45	884
EDUARDO	44	884
EDUARDO	43	884
EDUARDO	42	884
EDUARDO	41	884
EDUARDO	40	884
EDUARDO	39	884
EDUARDO	38	884
EDUARDO	37	884
EDUARDO	36	884
EDUARDO	35	884
EDUARDO	34	884
EDUARDO	33	884
EDUARDO	32	884
EDUARDO	31	884
EDUARDO	30	884
EDUARDO	29	884
EDUARDO	28	884
EDUARDO	27	884
EDUARDO	26	884
EDUARDO	25	884
EDUARDO	24	884
EDUARDO	23	884
EDUARDO	22	884
EDUARDO	21	884
EDUARDO	20	884
EDUARDO	19	884
EDUARDO	18	884
EDUARDO	17	884
EDUARDO	16	884
EDUARDO	15	884
EDUARDO	14	884
EDUARDO	13	884
EDUARDO	12	884
EDUARDO	11	884
EDUARDO	10	884
EDUARDO	9	884
EDUARDO	8	884
EDUARDO	7	884
EDUARDO	6	884
EDUARDO	5	884
EDUARDO	4	884
EDUARDO	3	884
EDUARDO	2	884
EDUARDO	1	884



CHILE LO
HACEMOS
TODOS

104	6.635.250-1	VASQUEZ FUENTES	DESILDA DE LAS MERCEDES
105	6.675.572-K	FUENTEALBA PARRA	DOMINGO ANTONIO
106	6.678.136-4	AGURTO SEPULVEDA	OTILIA DEL CARMEN
107	6.685.776-K	RETAMAL URRUTIA	CUSTODIA DEL CARMEN
108	6.687.338-2	URRA ESCOBAR	MARIA ESTELA
109	6.763.884-0	GONZALEZ HERNANDEZ	MARIA HORTENSIA
110	6.821.934-5	LÓPEZ VÁSQUEZ	RAMÓN ORLANDO
111	6.831.283-3	LOPEZ TAPIA	RAUL DEL TRANSITO
112	6.848.471-5	CARRILLO MENDEZ	SONIA ROSA ESTER
113	6.889.370-4	HIDALGO FUENTES	ROSA ELENA
114	6.896.262-5	HIDALGO GUZMAN	ELVIRA ROSA
115	6.903.715-1	FLORES CASTRO	GENOVEVA DE LAS MERCEDES
116	6.916.294-0	INOSTROZA LÓPEZ	FERMÍN ANTONIO
117	6.940.520-7	FAUNDES ALFARO	SANTIAGO EMILIO
118	6.946.918-3	PEDRERO AVILA	LUIS OSVALDO
119	6.993.082-4	RAMOS JORQUERA	MARIA LUISA
120	7.089.485-8	VASQUEZ ZENTENO	JAIME DEL CARMEN
121	7.114.292-2	GUTIERREZ HERNANDEZ	MARIA ANGELICA
122	7.128.901-K	HERNANDEZ VALVERDE	JOSE VALERIANO
123	7.153.692-0	ALVAREZ PEREZ	ALFONSO ANTONIO
124	7.216.821-6	SOTO SEPULVEDA	JUAN LEOPOLDO
125	7.227.381-8	OLAVE MOLL	MILTON
126	7.246.714-0	JAIDAR ESCOBAR	GOLDA DEL CARMEN
127	7.248.241-7	JARA CHANDIA	SONIA DE LAS MERCEDES
128	7.257.604-7	CARRASCO FUENTES	EVA CRISTINA
129	7.261.536-0	VALDES URRUTIA	MARIA LEONTINA
130	7.262.385-1	GONZALEZ ABARZUA	SILVIA LORENZA
131	7.262.997-3	MOYA COFRE	MARIA A.
132	7.276.544-3	ORTEGA HERNANDEZ	TEODORO
133	7.320.049-0	CONTRERAS GONZALEZ	LUIS FERNANDO
134	7.320.341-4	VALDES BUSTAMANTE	CARLOS ANTONIO
135	7.341.887-9	INOSTROZA LOPEZ	JUANA CRUZ
136	7.373.699-4	FUENTES GONZALEZ	JUANA MARIA
137	7.375.356-2	ALFARO ORTEGA	ELVIA DEL CARMEN
138	7.375.613-8	GONZALEZ BARROS	MARIA CECILIA
139	7.397.715-0	LILLO BAHAMONDES	JOSÉ TEÓFILO
140	7.400.363-K	ALARCÓN VALENZUELA	EUGENIO ANTONIO
141	7.408.429-K	URRA VALLEJOS	VICTOR FERNANDO
142	7.451.651-3	TAPIA GONZALEZ	MARCELINA DEL CARMEN
143	7.452.976-3	JARA GUTIERREZ	VIRGINIA DE LAS MERCEDES
144	7.539.192-7	ASCENCIO GOMEZ	ALICIA DEL CARMEN
145	7.545.525-9	OSSES NAVARRETE	CECILIA DEL PILAR
146	7.567.400-7	ORTEGA MORALES	GUILLERMINA DEL CARMEN
147	7.599.305-6	BASCUÑAN URRUTIA	DOMINGO ANTONIO
148	7.603.784-1	ORTIZ ORTEGA	ANA ALICIA
149	7.608.087-9	BUSTAMANTE IGLESIAS	CRISTINA ALICIA
150	7.703.804-3	CONTRERAS SOTO	MARINA DE LOS ANGELES
151	7.713.329-1	GUTIERREZ HERNANDEZ	DOMITILA DEL CARMEN
152	7.717.742-6	MONROY FUENTES	SERGIO EDUARDO
153	7.719.190-9	VERGARA SEPULVEDA	OSCAR DEL CARMEN
154	7.721.746-0	LABRIN MARTINEZ	MARIA ANGELA
155	7.751.859-2	VILLARROEL URRRA	HIPOLITO ANTONIO
156	7.759.414-0	MUÑOZ YAÑEZ	ROSA AUDILIA
157	7.764.300-5	GONZALEZ ABARZUA	JOSE MANUEL



104	6 802 200 7	VARON FORTIYES
105	6 825 524 K	FRANCISCO DE BARRA
106	6 875 100 4	AGUIRRE E. LUCIA
107	6 885 726 K	RETALIAZU LUCIA
108	6 887 330 2	LUCIA FORTIYES
109	6 783 884 0	SOMER E. HE. WANDER
110	6 821 934 8	LUCIA FORTIYES
111	6 831 283 0	LOPEZ MARIA
112	6 848 471 8	CARRERA M. WILDO
113	6 879 370 4	HERRERA M. FORTIYES
114	6 886 285 8	HIDALGO ELMAN
115	6 908 710 1	FLORES CARTEL
116	6 916 284 0	MONTESOLA FORTIYES
117	6 940 250 7	PARRON ALVARO
118	6 946 918 2	TEODORO LUCIA
119	6 993 082 4	RAMOS JOSE LUCIA
120	7 089 485 8	LUIS FORTIYES
121	7 114 292 2	GUERRA DE FORTIYES
122	7 128 901 4	HERNANDEZ WILBERDE
123	7 133 692 0	ALVAREZ LUCIA
124	7 216 821 6	RODRIQUEZ LUCIA
125	7 227 381 8	OLIVERA LUCIA
126	7 248 714 0	JAYAR ROSARIO
127	7 248 941 7	JAYAR ROSARIO
128	7 257 804 7	CARRERA LUCIA
129	7 261 880 0	VALDEZ LUCIA
130	7 262 820 7	GONZALEZ ROSALBA
131	7 282 880 2	MOYA ROSARIO
132	7 276 844 9	RAMOS DE JAYAR
133	7 320 048 0	VALDEZ ROSARIO
134	7 320 211 4	VALDEZ ROSARIO
135	7 341 881 9	VALDEZ ROSARIO
136	7 373 699 4	RAMOS ROSARIO
137	7 378 258 2	ALVAREZ ROSARIO
138	7 378 819 8	GONZALEZ ROSARIO
139	7 381 111 0	VALDEZ ROSARIO
140	7 380 880 8	VALDEZ ROSARIO
141	7 408 428 7	VALDEZ ROSARIO
142	7 451 621 9	VALDEZ ROSARIO
143	7 452 978 0	VALDEZ ROSARIO
144	7 529 181 2	VALDEZ ROSARIO
145	7 548 020 0	VALDEZ ROSARIO
146	7 567 400 1	VALDEZ ROSARIO
147	7 589 800 0	VALDEZ ROSARIO
148	7 590 211 4	VALDEZ ROSARIO
149	7 608 900 0	VALDEZ ROSARIO
150	7 610 211 4	VALDEZ ROSARIO
151	7 610 211 4	VALDEZ ROSARIO
152	7 610 211 4	VALDEZ ROSARIO
153	7 610 211 4	VALDEZ ROSARIO
154	7 610 211 4	VALDEZ ROSARIO
155	7 610 211 4	VALDEZ ROSARIO
156	7 610 211 4	VALDEZ ROSARIO
157	7 610 211 4	VALDEZ ROSARIO
158	7 610 211 4	VALDEZ ROSARIO
159	7 610 211 4	VALDEZ ROSARIO
160	7 610 211 4	VALDEZ ROSARIO
161	7 610 211 4	VALDEZ ROSARIO
162	7 610 211 4	VALDEZ ROSARIO
163	7 610 211 4	VALDEZ ROSARIO
164	7 610 211 4	VALDEZ ROSARIO
165	7 610 211 4	VALDEZ ROSARIO
166	7 610 211 4	VALDEZ ROSARIO
167	7 610 211 4	VALDEZ ROSARIO
168	7 610 211 4	VALDEZ ROSARIO
169	7 610 211 4	VALDEZ ROSARIO
170	7 610 211 4	VALDEZ ROSARIO
171	7 610 211 4	VALDEZ ROSARIO
172	7 610 211 4	VALDEZ ROSARIO
173	7 610 211 4	VALDEZ ROSARIO
174	7 610 211 4	VALDEZ ROSARIO
175	7 610 211 4	VALDEZ ROSARIO
176	7 610 211 4	VALDEZ ROSARIO
177	7 610 211 4	VALDEZ ROSARIO
178	7 610 211 4	VALDEZ ROSARIO
179	7 610 211 4	VALDEZ ROSARIO
180	7 610 211 4	VALDEZ ROSARIO
181	7 610 211 4	VALDEZ ROSARIO
182	7 610 211 4	VALDEZ ROSARIO
183	7 610 211 4	VALDEZ ROSARIO
184	7 610 211 4	VALDEZ ROSARIO
185	7 610 211 4	VALDEZ ROSARIO
186	7 610 211 4	VALDEZ ROSARIO
187	7 610 211 4	VALDEZ ROSARIO
188	7 610 211 4	VALDEZ ROSARIO
189	7 610 211 4	VALDEZ ROSARIO
190	7 610 211 4	VALDEZ ROSARIO
191	7 610 211 4	VALDEZ ROSARIO
192	7 610 211 4	VALDEZ ROSARIO
193	7 610 211 4	VALDEZ ROSARIO
194	7 610 211 4	VALDEZ ROSARIO
195	7 610 211 4	VALDEZ ROSARIO
196	7 610 211 4	VALDEZ ROSARIO
197	7 610 211 4	VALDEZ ROSARIO
198	7 610 211 4	VALDEZ ROSARIO
199	7 610 211 4	VALDEZ ROSARIO
200	7 610 211 4	VALDEZ ROSARIO



CHILE LO
HACEMOS
TODOS

158	7.790.400-K	GALVEZ RIVERA	JUANA ROSA
159	7.795.106-7	BARRA HERNANDEZ	JOSE EDELMIRO
160	7.798.196-9	FUENTES BRAVO	ELVIRA DEL CARMEN
161	7.804.621-K	PARRA LILLO	LUZ MARINA
162	7.863.862-1	MOYA COFRÉ	JOSE MIGUEL
163	7.869.538-2	HERNANDEZ ORTEGA	JUAN SEGUNDO
164	7.870.940-5	LEIVA GONZALEZ	BERNARDO ANTONIO
165	7.883.174-K	TAPIA GONZALEZ	MARIA VALENTINA
166	7.889.359-1	GARRIDO VALLEJOS	JOSÉ ORLANDO
167	7.893.749-1	BOBADILLA MACAYA	MARTA ELENA
168	7.918.558-2	RIVAS ROJAS	JUAN ALBERTO
169	7.924.100-8	CASTILLO LEIVA	BERNARDINA DEL CARMEN
170	7.942.405-6	LASTRA VERA	LUIS
171	7.943.546-5	GOMES GONZALEZ	JUAN BAUTISTA
172	7.946.680-8	SEPÚLVEDA FUENTES	MARÍA ALICIA
173	7.966.369-7	CONCHA SEPULVEDA	LUIS ANTONIO
174	8.015.636-7	J Aidar ESCOBAR	ABDON SEGUNDO
175	8.060.962-0	MORALES VILLALOBOS	FERMIN ANTONIO
176	8.069.290-0	CAMPOS FUENTEALBA	JOSÉ GALVARINO
177	8.085.959-7	CARRASCO MUÑOZ	MARIA CLEMENTINA
178	8.087.002-7	CARRION MOLINA	MARCIELA DEL CARMEN
179	8.134.804-9	SOTO MARCHANT	JULIA DE LAS HORTENSIAS
180	8.161.125-4	JARA ORTIZ	OLIVIA DEL CARMEN
181	8.164.551-5	GOMEZ GONZALEZ	SEBASTIAN ANTONIO
182	8.167.980-0	JARA ORTIZ	MARIA ISABEL
183	8.173.408-9	HERNANDEZ ZARATE	BLANCA ROSA
184	8.194.990-5	MALDONADO JARA	LILIANA DEL CARMEN
185	8.201.704-6	ORTEGA MORALES	OLGA HAYDEE
186	8.215.018-8	PONCE URRRA	ALICIA DEL CARMEN
187	8.238.957-1	GONZALEZ ARELLANO	EDGARDO ENRIQUE
188	8.262.131-8	CARRION MOLINA	BLANCA ROSA
189	8.273.330-2	GUTIERREZ TAPIA	TERESITA DE JESUS
190	8.279.235-K	CAMPOS FUENTES	GUSTAVO IVAN
191	8.283.754-K	RETAMAL ABARZUA	JOSE IGNACIO
192	8.293.869-9	TRONCOSO SOTO	MARIA EUGENIA
193	8.295.280-2	MUÑOZ MUÑOZ	ERASMO ENRIQUE
194	8.308.059-0	OSSES RIVERA	LUCIA ISABEL
195	8.328.184-7	ROJAS ALBORNOZ	PEDRO PASCUAL
196	8.411.818-4	BUSTAMANTE MORALES	SONIA INES
197	8.437.751-1	RETAMAL MELLA	JUAN NORBERTO
198	8.471.095-4	ROMERO FUENTES	ALBERTINA ROSA
199	8.493.168-3	MOYA ZUÑIGA	MARIA SEBASTIANA
200	8.558.415-4	ESPINOZA MORALES	CACIANO ANTONIO
201	8.559.344-7	CISTERNAS VILLAGRA	MARIA ISABEL
202	8.570.087-1	SAN MARTIN BRAVO	PATRICIA DEL CARMEN
203	8.574.668-5	LOPEZ FRIZ	PEDRO ALEJANDRO
204	8.608.349-3	ALFARO VILLEGA	ANSELMO BERNARDINO
205	8.611.155-1	INOSTROZA INOSTROZA	MARIA ELIANA
206	8.612.156-5	VILLARROEL URRRA	MARIA DEL CARMEN
207	8.695.156-8	SOTO ARAYA	DESIDERIO DEL CARMEN
208	8.697.330-8	OSSES CISTERNAS	PEDRO ANGEL
209	8.697.874-1	OÑATE ESCOBAR	DIONILA DEL CARMEN
210	8.698.721-K	MORALES BRIONES	ORLANDO ANTONIO
211	8.708.226-8	PASQUINI SOTO	NESTOR RUBEN



181	7 99 403-K	ROSA MARIA
182	7 775 100-7	ROSA MARIA
183	7 993 158-9	ROSA MARIA
184	7 804 821-K	ROSA MARIA
185	7 993 883-1	ROSA MARIA
186	7 883 534-2	ROSA MARIA
187	7 870 947-7	ROSA MARIA
188	7 883 174-7	ROSA MARIA
189	7 889 359-1	ROSA MARIA
190	7 893 749-1	ROSA MARIA
191	7 918 558-2	ROSA MARIA
192	7 924 100-8	ROSA MARIA
193	7 942 408-6	ROSA MARIA
194	7 942 940-5	ROSA MARIA
195	7 946 680-8	ROSA MARIA
196	7 988 390-7	ROSA MARIA
197	8 018 839-7	ROSA MARIA
198	8 080 992-0	ROSA MARIA
199	8 089 390-6	ROSA MARIA
200	8 082 930-7	ROSA MARIA
201	8 087 002-7	ROSA MARIA
202	8 104 804-9	ROSA MARIA
203	8 161 122-4	ROSA MARIA
204	8 184 671-5	ROSA MARIA
205	8 187 980-0	ROSA MARIA
206	8 197 102-7	ROSA MARIA
207	8 197 302-8	ROSA MARIA
208	8 201 124-7	ROSA MARIA
209	8 215 972-8	ROSA MARIA
210	8 238 957-1	ROSA MARIA
211	8 285 131-8	ROSA MARIA
212	8 273 330-2	ROSA MARIA
213	8 279 238-K	ROSA MARIA
214	8 233 784-K	ROSA MARIA
215	8 293 889-9	ROSA MARIA
216	8 295 280-2	ROSA MARIA
217	8 308 059-0	ROSA MARIA
218	8 328 194-7	ROSA MARIA
219	8 411 818-4	ROSA MARIA
220	8 437 751-1	ROSA MARIA
221	8 471 026-4	ROSA MARIA
222	8 493 168-5	ROSA MARIA
223	8 552 412-4	ROSA MARIA
224	8 583 344-7	ROSA MARIA
225	8 570 087-1	ROSA MARIA
226	8 574 088-5	ROSA MARIA
227	8 608 040-3	ROSA MARIA
228	8 611 120-1	ROSA MARIA
229	8 612 166-5	ROSA MARIA
230	8 632 166-6	ROSA MARIA
231	8 697 330-8	ROSA MARIA
232	8 697 751-1	ROSA MARIA
233	8 698 751-1	ROSA MARIA



CHILE LO
HACEMOS
TODOS

212	8.725.008-3	HERNANDEZ CISTERNA	EDUARDO ANTONIO
213	8.729.275-4	VILLALOBOS FUENTES	ORIANA DE LAS MERCEDES
214	8.731.231-3	CISTERNAS VASQUEZ	BERNARDITA DEL CARMEN
215	8.747.552-2	ALISTER VENEGAS	MARIO ISMAEL
216	8.760.634-1	DONOSO MUÑOZ	JORGE
217	8.812.695-5	VILLARROEL URRRA	EUFROSINA DEL CARMEN
218	8.832.471-4	VILLARROEL TORRES	JAIME ARTEMIO
219	8.834.141-4	RETAMAL NAVARRO	BERNARDO ANTONIO
220	8.835.106-1	REYES ALVIAL	SAMUEL ENRIQUE
221	8.846.241-6	GUTIERREZ CONTRERAS	LUIS ELEDONIO
222	8.848.585-8	ESPINACE ARAVENA	MARIA GRACIELA
223	8.852.852-2	ORTEGA VALLEJOS	GLORIA ESTER
224	8.876.395-5	BRICEÑO ARAVENA	MARIA ERICA
225	8.877.638-0	CIFUENTES LOBOS	MARIA MAGDALENA
226	8.878.501-0	FUENTES GONZALEZ	ANA DELIA
227	8.880.010-9	NORAMBUENA FLORES	CARLOS ENRIQUE
228	8.887.732-2	SOTO MARCHANT	JUAN ANDRES
229	8.888.879-0	VILLALOBOS LARA	PATRICIO D/C
230	8.912.263-5	VILLAGRA FUENTEALBA	SEBASTIANA DEL CARMEN
231	8.926.957-1	CARRILLO MENDEZ	LUISA DE LAS MERCEDES
232	8.944.459-4	PAILAHUEQUE COÑA	SEGUNDO IGNACIO
233	8.945.396-8	VALLEJOS RODRIGUEZ	LUIS GONZALO
234	8.984.449-5	OSSES NAVARRETE	SUSANA DE LOS DOLORES
235	9.031.678-8	ARAVENA MUÑOZ	ALBERTINA DEL CARMEN
236	9.065.459-4	BUSTOS AGUILERA	ESTER DEL ROSARIO
237	9.107.316-1	SAEZ PARRA	RAUL ANTONIO
238	9.111.302-3	VERGARA SEPULVEDA	DULVAR FERNANDO
239	9.143.169-6	ESCOBAR ZENTENO	MANUEL JESUS
240	9.164.441-K	ESPINACE VILLALOBOS	MARIA EUGENIA
241	9.166.907-2	FLORES YANEZ	PATRICIO JOSE
242	9.208.700-K	VALDES VASQUEZ	TERESA DEL CARMEN
243	9.312.619-K	CONTRERAS SOTO	NILDA
244	9.322.262-8	VALLEJOS ARAVENA	RAMONA ADRIANA
245	9.329.811-K	ORTEGA VALLEJOS	VERONICA DEL CARMEN
246	9.329.815-2	VILLARROEL TORRES	NOELIA DEL CARMEN
247	9.334.885-0	HERNANDEZ ORTEGA	EDGARDO ANTONIO
248	9.335.207-6	HERNANDEZ ORTEGA	CLAUDINA DE LAS MERCEDES
249	9.344.178-8	GONZALEZ ABARZUA	RAMONA DEL CARMEN
250	9.381.603-K	VILLAGRA LARENAS	MARIA DOLORES
251	9.396.204-4	MUÑOZ LANDERO	GABRIEL DE LA CRUZ
252	9.422.367-9	GONZALEZ CARVAJAL	JUANA MARIA
253	9.456.094-2	MOLINA MOLINA	NANCY DEL CARMEN
254	9.460.229-7	BECERRA GUZMAN	SEBASTIAN DOMINGO
255	9.501.442-9	ORTEGA SOTO	FELISA DEL CARMEN
256	9.513.048-8	MANRIQUEZ CANDIA	CAROLO MARCELO
257	9.517.222-9	RIVAS ROJAS	JULIO DEL CARMEN
258	9.529.796-K	LOPEZ SEPULVEDA	SIXTO RAMON
259	9.542.129-6	FERRADA CONTRERAS	NELLY FRESIA
260	9.546.368-1	COLICHEO PARRA	MALVINA DEL
261	9.565.329-4	LEIVA ORTEGA	LIDIA DEL CARMEN
262	9.621.918-0	LAGOS MIRANDA	JAIME
263	9.623.508-9	VASQUEZ ARAVENA	MARIA FLORENTINA
264	9.624.853-9	PAREJA MIÑOZ	MARISOL DEL CARMEN
265	9.688.748-4	CONTRERAS ORTEGA	ZOLA ROSA

INSTITUTO DE DESARROLLO AGROPECUARIO Y RURAL
JEFE DEPTO. FOMENTO

ABOGADO REGIONAL

INSTITUTO DE DESARROLLO AGROPECUARIO Y RURAL
JEFE DEPTO. OPERACIONES
REGION DEL MAULINO



215	215
216	216
217	217
218	218
219	219
220	220
221	221
222	222
223	223
224	224
225	225
226	226
227	227
228	228
229	229
230	230
231	231
232	232
233	233
234	234
235	235
236	236
237	237
238	238
239	239
240	240
241	241
242	242
243	243
244	244
245	245
246	246
247	247
248	248
249	249
250	250
251	251
252	252
253	253
254	254
255	255
256	256
257	257
258	258
259	259
260	260
261	261
262	262
263	263
264	264
265	265
266	266
267	267
268	268
269	269
270	270
271	271
272	272
273	273
274	274
275	275
276	276
277	277
278	278
279	279
280	280
281	281
282	282
283	283
284	284
285	285
286	286
287	287
288	288
289	289
290	290
291	291
292	292
293	293
294	294
295	295
296	296
297	297
298	298
299	299
300	300



CHILE LO
HACEMOS
TODOS

266	9.687.243-7	BAHAMONDES RODRIGUEZ	MIGUEL PATRICIO
267	9.689.938-6	CHANDIA ASCENCIO	BERNARDA DEL CARMEN
268	9.778.065-K	CONTRERAS SOTO	DANIEL DE JESUS
269	9.811.634-6	GONZALEZ CACERES	MARTA LUISA
270	9.820.713-9	INOSTROZA FUENTES	DOMINGO ANTONIO
271	9.888.926-4	ALARCON VALENZUELA	PAULINA ROSA
272	9.931.898-8	DOMÍNGUEZ VERGARA	MANUEL JESÚS
273	9.936.053-4	INOSTROZA MÉNDEZ	JOSÉ RAIMUNDO
274	9.942.619-5	FUENTES MARTINEZ	MARGARITA ISABEL
275	9.950.224-K	SUAZO PARRA	BLANCA CECILIA
276	10.012.368-1	GONZALEZ MONROY	MARISOL
277	10.017.736-6	INOSTROZA FERNANDEZ	RAMON ANTONIO
278	10.052.406-6	VASQUEZ FUENTES	JORGE ENRIQUE
279	10.070.040-9	VERGARA PALACIOS	LORETO MARCELA
280	10.084.423-0	IBAÑEZ ORTEGA	JOSE GABRIEL
281	10.165.273-4	CARRASCO VALLEJOS	ERCIRA HORTENSIA
282	10.166.986-6	BUSTAMANTE ALARCON	ALEJANDRO ANTONIO
283	10.172.697-5	MUÑOZ MUÑOZ	ISAIAS DEL TRANSITO
284	10.179.050-9	AGURTO AGURTO	JUAN LUIS
285	10.179.066-5	VASQUEZ SALAS	RICHARD ANTONIO
286	10.180.805-K	VILUGRON GUZMAN	ISABEL DEL CARMEN
287	10.191.598-0	BAHAMONDEZ MELLA	HERIBERTO DEL CARMEN
288	10.230.280-K	ALVIAL MELLA	YAKELIN DEL ROSARIO
289	10.234.075-2	CARRASCO VALLEJOS	BERNARDA DEL CARMEN
290	10.240.559-5	CAMPOS SALAZAR	LEOCOLDA ROSA
291	10.259.750-8	SOTO ZUÑIGA	JOSE AURELIO
292	10.260.917-4	GUTIERREZ VERA	EMILIANO DEL CARMEN
293	10.261.050-4	VALLEJO VERGARA	GRACIELA DEL CARMEN
294	10.262.040-2	LABRIN CHANDIA	MONICA DEL CARMEN
295	10.269.814-2	REYES ORTEGA	SYLVIA DE LAS MERCEDES
296	10.276.899-K	LEIVA ORTEGA	ROSA EVANGELICA
297	10.277.024-2	FLORES ARAVENA	MARISOL DEL CARMEN
298	10.296.136-6	MUÑOZ SEPULVEDA	MARIA XIMENA
299	10.296.990-1	SAYES QUEZADA	LUZMIRA ROSA
300	10.349.238-6	JARA ORTIZ	MÓNICA PATRICIA
301	10.350.034-6	ESPINACE HIDALGO	MARIA ANGELICA
302	10.363.665-5	LILLO RETAMAL	ISABEL DEL CARMEN
303	10.378.882-K	NORAMBUENA DIAZ	MARIA ISABEL DEL CARMEN
304	10.383.735-9	LOPEZ TAPIA	MANUEL JESUS
305	10.389.515-4	VILLEGAS RETAMAL	ALEJANDRO
306	10.393.954-2	VIVANCO VIVANCO	JOSE FRANCISCO
307	10.397.676-6	VILLAGRA TAPIA	CARLOS PATRICIO
308	10.424.620-6	VILLAGRA VALDES	BRISALIA XIMENA
309	10.436.891-3	HERNANDEZ ORTEGA	REINALDO ANTONIO
310	10.459.750-5	ESPINOZA CAMPOS	GUIDO ANTONIO
311	10.466.642-6	GOMEZ GONZALES	JOSE ALEJANDRO
312	10.505.035-6	VALLEJOS MORALES	SANDRA ANGELICA
313	10.522.788-4	GONZALEZ ABEJARES	PATRICIO EUGENIO
314	10.545.087-7	CIFUENTES LOBOS	CARMEN GLORIA
315	10.586.570-8	CARRION MOLINA	MARIA ELIANA
316	10.630.085-2	HERNANDEZ SALVO	ANA MARIA DEL CARMEN
317	10.640.419-4	VALDES HERNANDEZ	ROSALIA DEL CARMEN
318	10.649.747-8	VALLADARES SEPULVEDA	REINALDO ANTONIO
319	10.681.661-1	SEPULVEDA IBAÑEZ	MARGARITA DEL ROSARIO

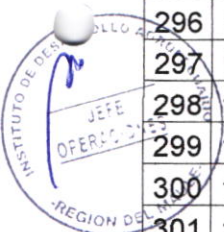

F



271	671 744-4	CONTRERAS, JOSE RODRIGUEZ
272	7 87 838-8	CONTRERAS, JOSE
273	4 378 088-K	CONTRERAS, JOSE
274	3 811 634-8	CONTRERAS, JOSE
275	9 820 719-9	CONTRERAS, JOSE
276	9 868 828-4	CONTRERAS, JOSE
277	9 031 888-8	CONTRERAS, JOSE
278	9 038 088-4	CONTRERAS, JOSE
279	9 042 819-0	CONTRERAS, JOSE
280	9 880 324-K	CONTRERAS, JOSE
281	10 012 388-1	CONTRERAS, JOSE
282	10 017 738-6	CONTRERAS, JOSE
283	10 022 108-8	CONTRERAS, JOSE
284	10 010 048-9	CONTRERAS, JOSE
285	10 084 473-0	CONTRERAS, JOSE
286	10 168 273-4	CONTRERAS, JOSE
287	10 168 273-4	CONTRERAS, JOSE
288	10 172 897-4	CONTRERAS, JOSE
289	10 178 080-9	CONTRERAS, JOSE
290	10 178 080-9	CONTRERAS, JOSE
291	10 180 808-K	CONTRERAS, JOSE
292	10 191 888-0	CONTRERAS, JOSE
293	10 230 084-K	CONTRERAS, JOSE
294	10 234 078-2	CONTRERAS, JOSE
295	10 240 588-2	CONTRERAS, JOSE
296	10 288 780-8	CONTRERAS, JOSE
297	10 288 977-1	CONTRERAS, JOSE
298	10 281 004-4	CONTRERAS, JOSE
299	10 282 040-2	CONTRERAS, JOSE
300	10 288 814-2	CONTRERAS, JOSE
301	10 278 808-K	CONTRERAS, JOSE
302	10 277 024-2	CONTRERAS, JOSE
303	10 288 188-8	CONTRERAS, JOSE
304	10 288 000-4	CONTRERAS, JOSE
305	10 248 288-0	CONTRERAS, JOSE
306	10 288 888-8	CONTRERAS, JOSE
307	10 278 888-K	CONTRERAS, JOSE
308	10 288 780-3	CONTRERAS, JOSE
309	10 288 000-4	CONTRERAS, JOSE
310	10 288 000-4	CONTRERAS, JOSE
311	10 288 000-4	CONTRERAS, JOSE
312	10 288 000-4	CONTRERAS, JOSE
313	10 288 000-4	CONTRERAS, JOSE
314	10 288 000-4	CONTRERAS, JOSE
315	10 288 000-4	CONTRERAS, JOSE
316	10 288 000-4	CONTRERAS, JOSE
317	10 288 000-4	CONTRERAS, JOSE
318	10 288 000-4	CONTRERAS, JOSE
319	10 288 000-4	CONTRERAS, JOSE
320	10 288 000-4	CONTRERAS, JOSE



CHILE LO
HACEMOS
TODOS

320	10.703.403-K	MUÑOZ SOTO	MARÍA INÉS
321	10.818.703-4	VALLEJOS ARAVENA	LUCIA DEL CARMEN
322	10.833.864-4	LOPEZ ALARCON	ANA MARIA
323	10.841.756-0	MUÑOZ SEPULVEDA	GUSTAVO HERNAN
324	10.850.720-9	RETAMAL MELLA	ELIECER ARMANDO
325	10.935.606-9	AGURTO GONZALEZ	LUIS OSVALDO
326	10.974.200-7	OPAZO LOPEZ	ISABEL DEL CARMEN
327	11.016.094-1	VALDES BUSTAMANTE	MARIA ELENA
328	11.016.129-8	ORTEGA VALLEJOS	ORIANA ANTONIA
329	11.032.840-0	NAVARRETE RODRIGUEZ	ELIZABETH DEL CARMEN
330	11.060.977-9	MUENA HORMAZABAL	PATRICIA DEL CARMEN
331	11.073.489-1	VASQUEZ ARAVENA	TERESA DEL ROSARIO
332	11.073.490-5	BAHAMONDEZ MELLA	ALICIA
333	11.083.831-K	HERNANDEZ PACHECO	IRENE DE LAS MERCEDES
334	11.176.103-5	TORRES TORRES	FROILAN EUGENIO
335	11.176.946-K	VILUGRON GUZMAN	ANA MARIA
336	11.200.620-6	BASUALTO PONCE	JUAN ALBERTO
337	11.200.707-5	VALLEJOS MOYA	JACQUELINE DEL CARMEN
338	11.200.729-6	LOPEZ VASQUEZ	MARIA LUISA
339	11.200.761-K	PONCE URRRA	JUAN ENRIQUE
340	11.287.633-2	MANRIQUEZ ORTUYA	LUIS CARLOS
341	11.288.548-K	LOPEZ TAPIA	LUIS ALBERTO
342	11.288.666-4	MUÑOZ MUÑOZ	SEBASTIAN ANTONIO
343	11.288.764-4	INOSTROZA FERNANDEZ	JUAN FRANCISCO
344	11.288.765-2	INOSTROZA FERNANDEZ	HERNAN P.
345	11.289.189-7	CASTILLO LEIVA	LIA ESTHER
346	11.289.225-7	MUÑOZ ROMERO	YANET DEL CARMEN
347	11.334.503-9	DURAN GONZALEZ	JUAN JOSE
348	11.334.680-9	GARRIDO GUZMAN	GONZALO ENRIQUE
349	11.334.700-7	MORA NAVARRO	MARIA MAGDALENA
350	11.334.728-7	ALFARO CASTILLO	BERNARDA DEL CARMEN
351	11.334.903-4	HERNANDEZ LOYOLA	MARIA ANGELICA
352	11.335.019-9	VILLAGRA FERRADA	MARÍA ISABEL
353	11.335.027-K	ALBORNOZ HURTADO	ROSA BERTA
354	11.335.036-9	ESPINOZA CAMPOS	OLINTO RODOLFO
355	11.335.250-7	RETAMAL CONTRERAS	LUCÍA DEL CARMEN
356	11.359.490-K	ARANDA CORROTEA	NANCY DEL TRANSITO
357	11.382.377-1	TAPIA CATIL	JUAN ANDRES
358	11.441.895-1	VILLEGAS RETAMAL	FRESIA DEL CARMEN
359	11.443.286-5	RETAMAL ORTEGA	ARNALDO ANTONIO
360	11.443.301-2	ASENCIO CASTILLO	LIDIA ESTER
361	11.458.713-3	CONTRERAS SOTO	ERIKA YOLANDA
362	11.458.740-0	LÓPEZ VASQUEZ	JOSE MANUEL
363	11.458.754-0	GONZALEZ ESPINOZA	MIRELLA DEL CARMEN
364	11.565.933-2	CONCHA BRIONES	MOISES ANTONIO
365	11.565.995-2	VÁSQUEZ MÉNDEZ	MILA DEL CARMEN
366	11.566.004-7	VILLALOBOS FUENTES	MARIA ALEXANDRA
367	11.566.006-3	CONTRERAS SOTO	MAURICIO ELEODORO
368	11.566.440-9	ARELLANO BARRIENTOS	SEBASTIAN BENJAMIN
369	11.567.861-2	MENDEZ ROSALES	PABLO ENRIQUE
370	11.747.497-6	OSSES NAVARRETE	RENAN ANTONIO
371	11.768.574-8	VALDES QUEVEDO	MAGDALENA DEL CARMEN
372	11.768.742-2	VALLEJOS ARCOS	MARIA ANGELICA
373	11.768.768-6	TORRES TORRES	VICTOR MANUEL



7



CHILE LO
HACEMOS
TODOS

374	11.768.809-7	LOPEZ SEPULVEDA	JUAN DE DIOS
375	11.769.057-1	ZUÑIGA IBAÑEZ	CARMEN GLORIA
376	11.769.072-5	VASQUEZ TIZNADO	BLANCA JULIA
377	11.769.236-1	SOTO ZUÑIGA	MARITZA DEL CARMEN
378	11.769.608-1	LOPEZ TAPIA	PEDRO PABLO
379	11.769.860-2	VÁSQUEZ SOTO	JULIA ESTER
380	11.771.710-0	MONROY FARIAS	JUAN ERASMO
381	11.788.370-1	MAUREIRA AGURTO	CLAUDIO ANTONIO
382	11.788.397-3	MUÑOZ SEPULVEDA	FAVIOLA DEL CARMEN
383	11.788.438-4	JARA VIZCARRA	FLOR MARIA
384	11.788.498-8	NAVARRO CAMPOS	LUIS ALBERTO
385	11.788.529-1	CARRASCO GONZALEZ	ROSA ELENA
386	11.788.592-5	URRA INOSTROZA	JUAN MANUEL
387	12.008.988-9	CACERES VIZCARRA	LEONEL ANTONIO
388	12.009.004-6	INOSTROZA INOSTROZA	JORGE ANDRES
389	12.092.613-6	VALLEJOS MOYA	VICTORIA DEL CARMEN
390	12.094.082-1	ORTEGA BUSTAMANTE	OLIVIA DEL CARMEN
391	12.140.439-7	LOPEZ MENA	HECTOR ANTONIO
392	12.151.754-K	LEIVA ORTEGA	MARGARITA DE LOURDES
393	12.155.702-9	CASTILLO CHANDIA	SANDRA EUGENIA
394	12.184.888-0	VALLEJOS VALLEJOS	MIGUEL ANTONIO
395	12.184.915-1	LOPEZ CHAVEZ	MARIA ELENA
396	12.184.962-3	VALLEJOS ARAVENA	LUIS BERNARDO
397	12.185.444-9	MENDEZ FUENTES	JACQUELINE DE LOURDES
398	12.185.705-7	INOSTROZA INOSTROZA	MARISOL DEL CARMEN
399	12.185.972-6	FUENTES VALDES	MARIA JUDITH
400	12.186.081-3	ESPINACE ARAVENA	GLORIA VERONICA
401	12.186.341-3	ESCOBAR MUÑOZ	OMAR ALEXIS
402	12.197.881-4	MONTECINOS CANDIA	JUAN CARLOS
403	12.207.175-8	OSSES NAVARRETE	ISABEL DEL CARMEN
404	12.236.529-8	FERRADA LILLO	GENOVEVA DE LAS MERCEDES
405	12.359.541-6	GONZALEZ MUÑOZ	JHONSON MIGUEL
406	12.359.884-9	SOBARZO MALDONADO	DAGOBERTO
407	12.360.017-7	RETAMAL CONTRERAS	ARACELI MARGOT
408	12.360.053-3	BASUALTO PONCE	LUIS ALBERTO
409	12.374.710-0	CRISOSTOMO LASTRA	RAUL ENRIQUE
410	12.374.821-2	BUSTAMANTE VASQUEZ	CLAUDIA ANDREA
411	12.544.758-9	GUTIERREZ VERA	JUAN CARLOS
412	12.544.786-4	PEREZ MOYA	FRANCIA DEL CARMEN
413	12.545.244-2	LILLO RETAMAL	ALICIA DEL CARMEN
414	12.545.440-2	NORAMBUENA IBAÑEZ	CARMEN GLORIA
415	12.545.454-2	CHANDIA CHANDIA	BERNARDA DEL CARMEN
416	12.545.462-3	PARADA QUIROZ	PATRICIA BEATRIZ
417	12.545.913-7	INOSTROZA CONTRERAS	MARCELO ANSELMO
418	12.545.958-7	LÓPEZ MENA	JOSE FERNANDO
419	12.728.721-K	VALLEJOS MOYA	ROBERTO ANTONIO
420	12.728.725-2	GUTIERREZ CONCHA	ATILIO ANTONIO
421	12.728.730-9	MELLA AGURTO	XIMENA BEATRIZ
422	12.791.707-8	OSSES NAVARRETE	MARCIA ANGELICA
423	12.793.172-0	PONCE SAN MARTIN	MARIA ANGELICA
424	12.794.266-8	SALVO INOSTROZA	ELSA DELAS MERCEDES
425	12.951.989-4	MELLA HERNANDEZ	PATRICIA SOLEDAD
426	12.965.684-0	BUSTAMANTE VASQUEZ	WALDO
427	12.965.786-2	CORVALAN LILLO	PATRICIA DE LOURDES



374	11 788 057-1	117880571	117880571
375	11 788 058-1	117880581	117880581
376	11 788 059-1	117880591	117880591
377	11 788 060-1	117880601	117880601
378	11 788 061-1	117880611	117880611
379	11 788 062-1	117880621	117880621
380	11 788 063-1	117880631	117880631
381	11 788 064-1	117880641	117880641
382	11 788 065-1	117880651	117880651
383	11 788 066-1	117880661	117880661
384	11 788 067-1	117880671	117880671
385	11 788 068-1	117880681	117880681
386	11 788 069-1	117880691	117880691
387	11 788 070-1	117880701	117880701
388	11 788 071-1	117880711	117880711
389	11 788 072-1	117880721	117880721
390	11 788 073-1	117880731	117880731
391	11 788 074-1	117880741	117880741
392	11 788 075-1	117880751	117880751
393	11 788 076-1	117880761	117880761
394	11 788 077-1	117880771	117880771
395	11 788 078-1	117880781	117880781
396	11 788 079-1	117880791	117880791
397	11 788 080-1	117880801	117880801
398	11 788 081-1	117880811	117880811
399	11 788 082-1	117880821	117880821
400	11 788 083-1	117880831	117880831
401	11 788 084-1	117880841	117880841
402	11 788 085-1	117880851	117880851
403	11 788 086-1	117880861	117880861
404	11 788 087-1	117880871	117880871
405	11 788 088-1	117880881	117880881
406	11 788 089-1	117880891	117880891
407	11 788 090-1	117880901	117880901
408	11 788 091-1	117880911	117880911
409	11 788 092-1	117880921	117880921
410	11 788 093-1	117880931	117880931
411	11 788 094-1	117880941	117880941
412	11 788 095-1	117880951	117880951
413	11 788 096-1	117880961	117880961
414	11 788 097-1	117880971	117880971
415	11 788 098-1	117880981	117880981
416	11 788 099-1	117880991	117880991
417	11 788 100-1	117881001	117881001
418	11 788 101-1	117881011	117881011
419	11 788 102-1	117881021	117881021
420	11 788 103-1	117881031	117881031
421	11 788 104-1	117881041	117881041
422	11 788 105-1	117881051	117881051
423	11 788 106-1	117881061	117881061
424	11 788 107-1	117881071	117881071
425	11 788 108-1	117881081	117881081
426	11 788 109-1	117881091	117881091
427	11 788 110-1	117881101	117881101



CHILE LO
HACEMOS
TODOS

428	12.966.273-5	SOTO VILLAGRA	MARIANELA ALEJANDRA
429	12.966.538-6	ESCOBAR MUÑOZ	ROBERTO EMILIO
430	12.966.952-7	LAGOS SOLORZA	ALEJANDRO ANTONIO
431	13.207.342-2	VILLAGRA POBLETE	GISELA DEL CARMEN
432	13.207.440-2	OSSES ORTEGA	PATRICIO HERNAN
433	13.208.139-5	GUTIERREZ MORALES	GUIDO ANTONIO
434	13.208.225-1	JARA GONZALEZ	LUIS EDGARDO
435	13.208.316-9	VILLEGAS CONTRERAS	GRACIELA DEL CARMEN
436	13.355.845-4	GUTIÉRREZ VERA	BERNARDINA DEL CARMEN
437	13.355.874-8	SEPULVEDA BRIONES	JESSICA LETICIA
438	13.374.105-4	ESPINOZA MUÑOZ	JESSICA ALEJANDRA
439	13.374.535-1	ORTIZ LOPEZ	ROXANA DEL CARMEN
440	13.374.544-0	TAPIA CATIL	NANCY DEL CARMEN
441	13.451.526-0	CASTILLO CASTILLO	MARIANELA ESTER
442	13.615.408-7	PULGAR PULGAR	RODRIGO ANTONIO
443	13.615.804-K	ALFARO CASTILLO	DELIA DE LOURDES
444	13.615.819-8	FUENTES PARADA	FLAMINIO ENRIQUE
445	13.841.918-5	MENDEZ CONTRERAS	CLAUDIA ANDREA
446	13.842.271-2	ESPINOZA CERDA	PAULINA DEL CARMEN
447	13.842.366-2	ROMERO VALLEJOS	JOSE DANIEL
448	13.842.420-0	LUNA SALGADO	RICARDO ANTONIO
449	13.925.671-9	ALVARADO MEDINA	NICOLAS PATRICIO
450	14.023.519-9	ALFARO CASTILLO	XIMENA DE LAS MERCEDES
451	14.023.935-6	DIAZ-MUÑOZ GUZMAN	DIOJEN ANDRES
452	14.257.196-K	FUENTES URBINA	VICKY ANDREA
453	14.417.082-2	BADILLA SALDAÑA	JEANNETTE DEL TRANSITO
454	14.507.086-4	PEREZ MOYA	LUIS FRANCISCO
455	14.546.096-4	MORA LOPEZ	CARLOS ROBERTO
456	14.548.897-4	OSSES ORTEGA	PEDRO ANTONIO
457	14.610.055-4	PÉREZ ORTEGA	SANDRA ANTONIETA
458	15.156.860-2	VIVANCO MENDEZ	JUAN ANTONIO
459	15.156.999-4	MUÑOZ MANQUELIPE	PAMELA ANDREA
460	15.157.297-9	SEPULVEDA INOSTROZA	ISABEL RITA
461	15.158.123-4	LILLO GONZALEZ	VANESSA VERONICA
462	15.588.629-3	ORELLANA LOPEZ	CARLOS RODRIGO
463	15.697.202-9	MAUREIRA MORENO	SANDRA PAOLA
464	15.984.327-0	CISTERNA VALDES	CAROLINA DEL CARMEN
465	16.016.705-K	MEDEL VERGARA	RODRIGO ANTONIO
466	16.050.889-2	BARRERA MIRANDA	MARCIA CAROLINA
467	16.120.139-1	VALENZUELA GONZALEZ	MAURICIO EDUARDO
468	16.462.565-6	ALFARO CASTILLO	MANUEL ALFONSO
469	16.462.983-K	MORALES JORQUERA	DANILO ANTONIO
470	16.822.480-K	MOLINA BRAVO	GUSTAVO ANTONIO
471	16.827.323-1	HURTADO ALBORNOZ	FELIPE ANDRES
472	17.091.046-K	VILLAGRA VILLAGRA	JONATHAN HORACIO
473	17.332.212-7	BRIONES ESPINOZA	EBERTIN ANTONIO
474	17.987.831-3	PEREZ ARAVENA	MANUEL ANDRES
475	23.826.580-0	FERRE TARRERO	ISABEL

INSTITUTO DE FOMENTO
JEFE DEPTO. FOMENTO

ASOCIACION REGIONAL
REGION DEL BIAO

INSTITUTO DE DESARROLLO RURAL
JEFE REGIONAL
REGION DEL BIAO

45



436	13 898 273-5	DOCTOR LUCAS
437	13 898 238-6	ESCOLAR MARIO
438	13 898 882-7	LAGOS SAUL
439	13 207 342-2	VILLALBA ROBERTO
440	13 207 440-2	OSBEY ORTEGA
441	13 207 130-5	GUTIERREZ NORALDE
442	13 208 228-1	LUANA HONTELA
443	13 208 318-9	VILLALBA GUTIERREZ
444	13 355 845-4	GUTIERREZ ALBA
445	13 355 874-8	SCRUVERA ROLANDO
446	13 374 105-4	ESPINOZA MURDO
447	13 374 531-1	ORTIZ PEREZ
448	13 451 241-0	ELIA THOMAS
449	13 451 250-0	GASTON CASTILLO
450	13 618 408-7	PUGAY RUIZ
451	13 618 804-K	ALVARO CASTILLO
452	13 618 810-8	FUENTES ROLANDO
453	13 841 818-5	MUNDOZ GONZALEZ
454	13 842 271-2	ESPINOZA ROLANDO
455	13 842 366-2	ROMERO YACUPOS
456	13 842 420-0	LUNA SALGADO
457	13 922 671-9	ALVARADO MEDINA
458	14 022 810-9	ALVARO GARIBAY
459	14 022 925-8	LOPEZ MURILLO GUILLERMO
460	14 227 106-K	LEONTER LUIS
461	14 417 682-2	GALEA ALONSO
462	14 507 088-3	TRINIDAD
463	14 548 096-K	MIRAL LUIS
464	14 648 891-4	LUIS ORTIZ
465	14 610 058-4	LUIS ORTIZ
466	15 128 860-7	LUIS ORTIZ
467	15 128 900-4	LUIS ORTIZ
468	15 127 287-9	SCRUVERA ROLANDO
469	15 128 128-4	LUIS ORTIZ
470	15 288 829-3	ONELIA
471	15 697 202-9	LUIS ORTIZ
472	15 984 327-0	LUIS ORTIZ
473	16 018 707-K	LUIS ORTIZ
474	16 080 238-X	LUIS ORTIZ
475	16 120 120-1	LUIS ORTIZ
476	16 402 884-4	LUIS ORTIZ
477	16 402 984-4	LUIS ORTIZ
478	16 502 480-4	LUIS ORTIZ
479	16 827 123-4	HURTADO
480	16 911 028-K	LUIS ORTIZ
481	16 927 123-4	LUIS ORTIZ
482	16 927 123-4	LUIS ORTIZ
483	16 927 123-4	LUIS ORTIZ
484	16 927 123-4	LUIS ORTIZ
485	16 927 123-4	LUIS ORTIZ
486	16 927 123-4	LUIS ORTIZ
487	16 927 123-4	LUIS ORTIZ
488	16 927 123-4	LUIS ORTIZ
489	16 927 123-4	LUIS ORTIZ
490	16 927 123-4	LUIS ORTIZ
491	16 927 123-4	LUIS ORTIZ
492	16 927 123-4	LUIS ORTIZ
493	16 927 123-4	LUIS ORTIZ
494	16 927 123-4	LUIS ORTIZ
495	16 927 123-4	LUIS ORTIZ
496	16 927 123-4	LUIS ORTIZ
497	16 927 123-4	LUIS ORTIZ
498	16 927 123-4	LUIS ORTIZ
499	16 927 123-4	LUIS ORTIZ
500	16 927 123-4	LUIS ORTIZ